

ภาคผนวกที่ 2

สำเนาเอกสารประกอบการดำเนินการตามมาตรการ
ป้องกันและแก้ไขผลกระทบสิ่งแวดล้อม



เอกสารแนบที่ 2.1

แผนการฟื้นฟูสภาพแวดล้อมภายหลังผ่านการทำเหมือง



แผน ผล การฟื้นฟูเหมืองหินปูนปี 2566

รายละเอียด		เดือน											
		มค.	กพ.	มีค.	เมย.	พค.	มิย.	กค.	สค.	กย.	ตค.	พย.	ธค.
1 หน้าเหมืองเก่า 24 ไร่													
1.1 การติดตามไม้เดิมที่ปลูกลงไปแล้ว	แผน												
	ผล					50%							
1.2 การดูแลรักษา	แผน												
	ผล						50%						
2 หน้าเหมืองใหม่ 32ไร่													
2.1 การติดตามดูแลไม้เดิมที่ปลูกลงไปแล้ว	แผน												
	ผล					50%							
2.2 การดูแลรักษา	แผน												
	ผล						50%						
3 Model Area Ph2 เนื้อที่ 2 ไร่													
3.1 ติดตามไม้เดิมที่ปลูกลงไปแล้ว	แผน												
	ผล					50%							
3.2 ดูแลรักษา	แผน												
	ผล						50%						
4 ชั้น 203 ด้านตะวันออก 3 ไร่ 63													
4.1 ติดตามกล้าไม้ที่ปลูกลง	แผน												
	ผล					50%							
4.3 การดูแลรักษา	แผน												
	ผล						50%						
5 ชั้น 185-167 ด้านตะวันออก 3 ไร่ 64													
5.1 การติดตาม	แผน												
	ผล						50%						
5.2 การดูแลรักษา	แผน												
	ผล						50%						
6 ชั้น 203 ด้านตะวันออก 3 ไร่ 65													
6.1 การติดตาม	แผน												
	ผล						50%						
6.2 การดูแลรักษา	แผน												
	ผล						50%						
7 ชั้น 203 ด้านตะวันออก 1.5 ไร่ 66													
7.1 การเตรียมกล้าไม้	แผน												
	ผล						100%						
7.2 การเตรียมพื้นที่	แผน												
	ผล						100%						
7.3 การปลูก	แผน												
	ผล							100%					
7.4 การดูแลรักษา และติดตาม	แผน												
	ผล						50%						

แผนแม่บทงานฟื้นฟูสภาพเหมืองหินปูน

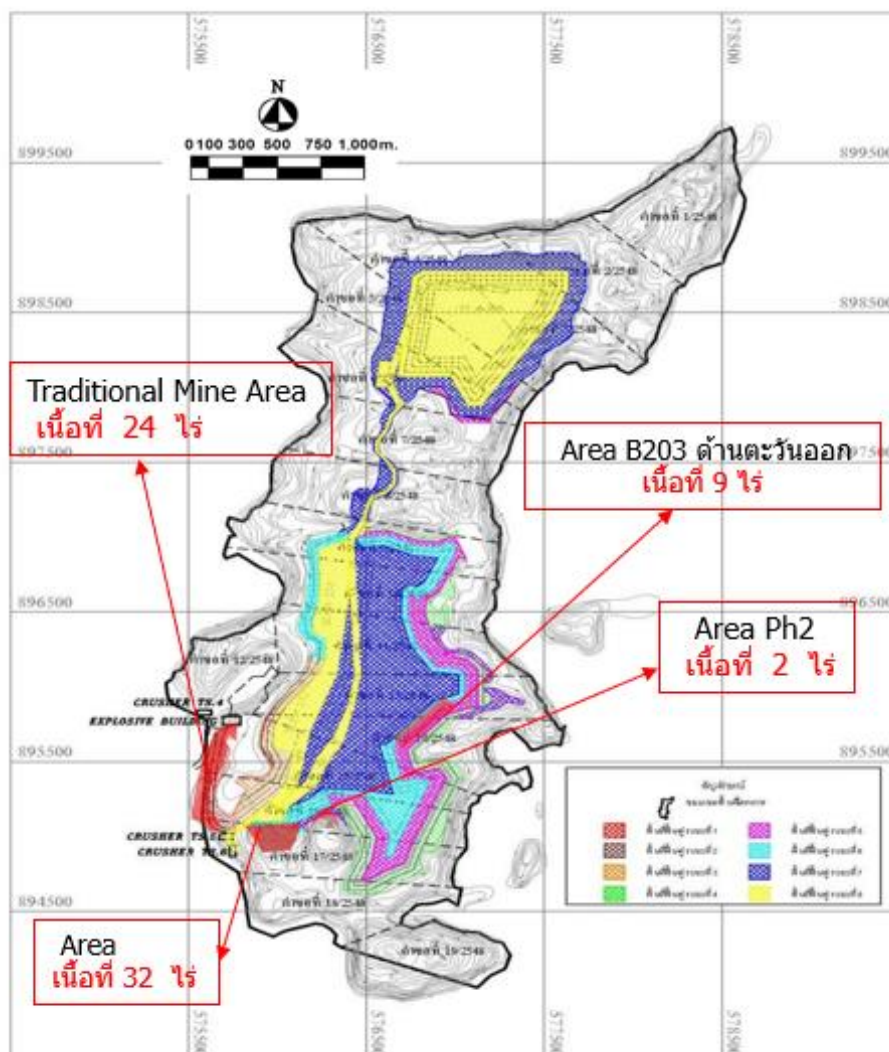

เอกสารแนบที่ 2.2

หนังสือนำเสนอรายงาน และรายงานผลการดำเนินงานการฟื้นฟู
พื้นที่ที่ผ่านการทำเหมืองแร่ ประจำปี 2566





ที่ สม.๐๔/๒๕๖๗ ฅณ/กช

บริษัทปูนซีเมนต์ไทย (ทุ่งสง) จำกัด
๕๕ หมู่ ๖ ตำบลที่วัง อำเภอทุ่งสง
จังหวัดนครศรีธรรมราช

๘ มกราคม ๒๕๖๗

เรื่อง ขอส่งรายงานแผนและผลการดำเนินงานด้านการฟื้นฟูพื้นที่ที่ผ่านการทำเหมือง โครงการเหมืองแร่หิน
อุตสาหกรรมชนิดหินปูนเพื่ออุตสาหกรรมปูนซีเมนต์ ของบริษัทปูนซีเมนต์ไทย (ทุ่งสง) จำกัด ประจำปี ๒๕๖๖

เรียน อธิบดีกรมอุตสาหกรรมพื้นฐานและการเหมืองแร่
สิ่งที่ส่งมาด้วย ๑. รายงานแผนและผลการดำเนินงานด้านการฟื้นฟูพื้นที่ที่ทำเหมือง ปี ๒๕๖๖

ตามที่ บริษัทปูนซีเมนต์ไทย (ทุ่งสง) จำกัด ได้รับอนุญาตประทานบัตรโครงการเหมืองแร่หิน
อุตสาหกรรมชนิดหินปูนเพื่ออุตสาหกรรมปูนซีเมนต์ ประทานบัตรเลขที่ ๑๔๒๕๘/๑๕๘๘๗ , ๑๔๒๕๙/๑๕๘๘๘ ,
๑๔๒๕๙/๑๕๘๘๙, ๑๔๒๖๑/๑๕๘๙๐, ๑๔๒๖๒/๑๕๘๙๑, ๑๔๒๖๓/๑๕๘๙๒, ๑๔๒๖๔/๑๕๘๙๓, ๑๔๒๖๕/
๑๕๘๙๔, ๑๔๒๖๖/๑๕๘๙๕, ๓๔๒๖๗/๑๕๘๙๖, ๑๔๒๖๘/๑๕๘๙๗, ๑๔๒๖๙/๑๕๘๙๘, ๑๔๒๗๐/๑๕๘๙๙, ๑๔๒๗๑/
๑๕๙๐๐/๓๓๐๘๗/๑๕๙๐๑, ๓๓๐๘๘/๑๕๙๐๒, ๓๓๐๘๙/๑๕๙๐๓, ๑๔๒๗๕/๑๕๙๐๔ , ๑๔๒๗๖/๑๕๙๐๕ ตำบลที่วัง,
อำเภอใหญ่, ขะมาย อำเภอทุ่งสง จังหวัดนครศรีธรรมราช นั้น

บริษัทปูนซีเมนต์ไทย (ทุ่งสง) จำกัด จึงขอส่งรายงานแผนและผลการดำเนินงานด้านการฟื้นฟูพื้นที่
ที่ผ่านการทำเหมือง โครงการเหมืองแร่ฯ ดังกล่าว ประจำปี ๒๕๖๖ จำนวน ๑ เล่ม มาพร้อมหนังสือฉบับนี้

จึงเรียนมาเพื่อโปรดพิจารณา

ขอแสดงความนับถือ

บริษัทปูนซีเมนต์ไทย (ทุ่งสง) จำกัด

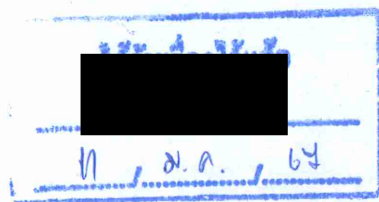

ผู้จัดการส่วนเหมือง



พ.ร. ๒๓๓

รายงานแผนและผลการดำเนินงานด้านการฟื้นฟูพื้นที่ที่ทำเหมือง
เสนอต่อกรมอุตสาหกรรมพื้นฐานและการเหมืองแร่ และ
สำนักงานนโยบายและแผนทรัพยากรธรรมชาติและสิ่งแวดล้อม

การรายงานครั้ง.....1...../วันที่.....27.....เดือน.....ธันวาคม.....พ.ศ. 2566

๑. ข้อมูลประทานบัตร

ชื่อผู้ถือประทานบัตร.....บริษัทปูนซิเมนต์ไทย (ทุ่งสง) จำกัด.....
ชื่อผู้รับช่วงการทำเหมือง.....
หมายเลขประทานบัตร.....ตามเอกสารแนบ 1.....หมายเลขคำขอประทานบัตรเดิม.....
ที่ตั้ง ตำบล.....ที่วัง, ถ้ำใหญ่, ชะมาย.....อำเภอ.....ทุ่งสง.....จังหวัด.....นครศรีธรรมราช.....
ชนิดแร่.....หินปูนเพื่ออุตสาหกรรมปูนซิเมนต์.....วิธีการทำเหมือง.....หาบ.....
อายุประทานบัตร.....25.....ปี เริ่มตั้งแต่.....29 พฤษภาคม 2553.....วันสิ้นอายุ.....26 พฤษภาคม 2578.....
เนื้อที่ประทานบัตรทั้งหมด.....4927-0-27.....ไร่ โดยกรรมสิทธิ์ที่ดินมีดังนี้
() ที่กรรมสิทธิ์ (ระบุประเภท เช่น โฉนด, นส. ๓ก, นส. ๓ ฯลฯ).....ไร่
(/) ที่รัฐ (ระบุประเภท เช่น ป่าสงวน, สปก.).....ป่าสงวน จำนวน 4927-0-27.....ไร่
() อื่น ๆ (ระบุ).....ไร่

๒. ข้อมูลการทำเหมืองปัจจุบัน

สภาพปัจจุบัน / เปิดการทำเหมือง.....หยุดการทำเหมือง.....
พื้นที่ที่ใช้ในการทำเหมืองและกิจกรรมเกี่ยวเนื่องทั้งหมดในปัจจุบัน.....871-0-16.....ไร่
จำนวนหน้าเหมือง/บ่อเหมืองปัจจุบัน.....1.....แห่ง
ขนาด (ระบุขนาดแต่ละแห่งตามลำดับ).....871-0-16.....ไร่
พื้นที่เก็บกองเปลือกดินและเศษหิน.....1.....แห่ง
ขนาด (ระบุขนาดแต่ละแห่งตามลำดับ).....4-0-0.....ไร่
พื้นที่โรงแต่งแร่/สำนักงาน/บ้านพัก ฯลฯ รวม.....ไร่
จำนวนชุมชนเหมืองที่ไม่ใช่ทำเหมืองแล้ว.....-.....แห่ง ขนาด.....-.....ไร่ ลึก.....-.....เมตร
พื้นที่ที่ผ่านการทำเหมืองแล้ว.....871-0-16.....ไร่ พื้นที่ที่ทำการฟื้นฟูแล้ว.....72-0-0.....ไร่

๓. รูปแบบการใช้ประโยชน์ที่ดินภายหลังสิ้นสุดการทำเหมือง (พร้อมแนบแผนผังการทำเหมืองในพื้นที่ในภาพรวม ซึ่งสอดคล้องกับแผนผังโครงการทำเหมือง โดยส่งเฉพาะครั้งแรกของการรายงาน และทุกครั้งที่มีการเปลี่ยนแปลงรูปแบบการใช้พื้นที่สุดท้าย)

พัฒนาเป็นแหล่งน้ำสาธารณะ

พัฒนาเป็นทุ่งหญ้าธรรมชาติ/ทุ่งหญ้าเลี้ยงสัตว์

พัฒนาเป็นพื้นที่เกษตรกรรม

(/) ปลุกสร้างสวนป่า

อื่น ๆ (ระบุ).....

๔. ผลการดำเนินการในช่วง ๓ ปีที่ผ่านมา (พร้อมแนบแผนผังแสดงพื้นที่ดำเนินการปรับปรุงและฟื้นฟูสภาพพื้นที่ที่ใช้ทำเหมือง และภาพถ่ายการดำเนินงาน)

() การปรับสภาพและฟื้นฟูพื้นที่บริเวณหน้าเหมือง

จำนวน.....1.....แห่ง เนื้อที่.....3-0-0.....ไร่

วิธีดำเนินการ (ให้อธิบายลักษณะของหน้าเหมือง, ความปลอดภัย).....

(/) การปรับสภาพและฟื้นฟูกองเก็บเปลือกดินและเศษหิน

จำนวน.....1.....แห่ง เนื้อที่.....4-0-0.....ไร่

วิธีดำเนินการ นำเปลือกดินที่ได้จากการทำเหมืองมารวบรวมไว้ โดยทำการแต่งรูปกองมิให้เกิดการชะล้างและพังทลาย แล้วทำการหว่านเมล็ดพันธุ์ถั่ว เพื่อปรับสภาพดินขณะรอนำไปใช้ในงานฟื้นฟู

(/) การปรับสภาพและฟื้นฟูชุมชนเมืองที่ไม่ใช้ในการทำเหมืองแล้ว

จำนวน.....4.....แห่ง พื้นที่.....72-0-0.....ไร่

วิธีดำเนินการปลูกซ่อมแซม และบำรุงรักษา.....

() การปรับสภาพและฟื้นฟูระบบป้องกันการชะล้างตะกอนดินจากบริเวณหน้าเหมือง ที่เก็บกองเปลือกดิน/เศษหิน และบริเวณอื่น ๆ อาทิเช่น คันทำนบดินและคูระบายน้ำและปอดักตะกอน เป็นต้น

จำนวน.....-.....แห่ง ขนาด (กxยxล).....-.....เมตร

วิธีดำเนินการ-.....

() การปลูกต้นไม้ระหว่างพื้นที่ว่างทั่วไปในเขตพื้นที่ประทานบัตร รวมเนื้อที่.....-.....ไร่

วิธีดำเนินการ-.....

() การปรับสภาพและฟื้นฟูพื้นที่บริเวณโรงแต่งแร่/โรงโม่หิน เนื้อที่.....-.....ไร่

วิธีดำเนินการ-.....

() การปรับสภาพและฟื้นฟูพื้นที่บริเวณสำนักงาน/บ้านพัก เนื้อที่.....-.....ไร่

วิธีดำเนินการ.....-.....

งบประมาณดำเนินงานทั้งหมดโดยประมาณ.....1,982,836.....บาท

๕. แผนการดำเนินงานในช่วง ๓ ปีข้างหน้า

๕.๑ แผนการดำเนินงานที่จะจัดทำในช่วง ๓ ปีข้างหน้า (พร้อมแนบแผนผังแสดงตำแหน่งที่จะดำเนินการใน ๓ ปีข้างหน้า)

(/) การปรับปรุงสภาพและฟื้นฟูพื้นที่บริเวณหน้าเหมือง

จำนวน.....1.....แห่ง เนื้อที่.....3 - 0 - 0.....ไร่

วิธีดำเนินการ

(/) การปรับปรุงสภาพและฟื้นฟูกองเก็บเปลือกดินและเศษหิน

จำนวน.....1.....แห่ง เนื้อที่.....4 - 0 - 0.....ไร่

วิธีดำเนินการ นำเปลือกดินที่ได้จากการทำเหมืองมารวบรวมไว้ โดยทำการแต่งรูปกองมิให้เกิดการชะล้าง
น้ำและพังทลาย แล้วทำการหว่านเมล็ดพันธุ์ถั่ว เพื่อปรับสภาพดินขณะรอนำไปใช้ในงานฟื้นฟูฯ

(/) การปรับปรุงสภาพและฟื้นฟูชุมชนเหมืองที่ไม่ใช้ในการทำเหมืองแล้ว

จำนวน.....4.....แห่ง พื้นที่.....74 - 0 - 0.....ไร่

วิธีดำเนินการปลูกซ่อมแซม และบำรุงรักษา

() การปรับปรุงสภาพและฟื้นฟูระบบป้องกันการชะล้างตะกอนดินจากบริเวณหน้าเหมือง ที่เก็บกอง
เปลือกดิน/เศษหิน และบริเวณอื่น ๆ อาทิเช่น คันทำนบดินและคูระบายน้ำและปอดักตะกอน
เป็นต้น

จำนวน.....-.....แห่ง ขนาด (กxยxล).....-.....เมตร

วิธีดำเนินการ

() การปลูกต้นไม้ระหว่างพื้นที่ว่างทั่วไปในเขตพื้นที่ประทานบัตร รวมเนื้อที่.....-.....ไร่

วิธีดำเนินการ

() การปรับปรุงสภาพและฟื้นฟูพื้นที่บริเวณโรงแต่งแร่/โรงโม่หิน เนื้อที่.....-.....ไร่

วิธีดำเนินการ

() การปรับปรุงสภาพและฟื้นฟูพื้นที่บริเวณสำนักงาน/บ้านพัก เนื้อที่.....-.....ไร่

วิธีดำเนินการ.....-

๕.๒ การจัดเตรียมงบประมาณ

งบประมาณสำหรับดำเนินงานตามแผนงาน.....ประมาณปีละ 3,455,000.....บาท

งบประมาณสำหรับการบำรุงรักษาพื้นที่ที่ฟื้นฟูแล้ว.....ปีละประมาณ 2,520,222.....บาท

ปัญหาและอุปสรรคที่ต้องการความช่วยเหลือ/สนับสนุนจากกรมอุตสาหกรรมพื้นฐานและการเหมืองแร่
และหรือส่วนราชการอื่น ๆ.....

วิธีดำเนินการ

.....

.....

.....

.....

.....

.....

.....

.....

(ลงชื่อ).....

(.....

ตำแหน่ง.....ผู้ช่วย

ทำรายงาน

รับรองข้อมูล

นการ

(ลงชื่อ).....

(.....

ตำแหน่ง.....ผู้

(ทุ่งสง)จำกัด

**รายงานแผนและผลการดำเนินงานด้านฟื้นฟู
พื้นที่ที่ผ่านการทำเหมือง
โครงการทำเหมืองแร่หินอุตสาหกรรมชนิดหินปูน
เพื่ออุตสาหกรรมปูนซีเมนต์**

ของ

บริษัทปูนซีเมนต์ไทย (ทุ่งสง) จำกัด

ประทานบัตรที่	14258/15887	14259/15888	14260/15889
14261/15890	14262/15891	14263/15892	14264/15893
14265/15894	14266/15895	14267/15896	14268/15897
14269/15898	14270/15899	14271/15900	33087/15901
33088/15902	33089/15903	14275/15904	14276/15905

ตำบลที่วัง ชะมาย และตำไใหญ่ อำเภอทุ่งสง จังหวัดนครศรีธรรมราช



เสนอต่อ

**กรมอุตสาหกรรมพื้นฐานและการเหมืองแร่
และสำนักงานนโยบายและแผนทรัพยากรธรรมชาติและสิ่งแวดล้อม**

สารบัญ	หน้า
คำนำ	3
วัตถุประสงค์ของการฟื้นฟู	5
หลักการและเหตุผล	5
แผนการฟื้นฟูเหมืองหินปูนปี 2566	6
แผนแม่บทงานฟื้นฟูสภาพเหมืองหินปูน	7
การดำเนินการปี 2566	7
การปลูก Area B203 1.5 ไร่ (2566)	10
ผลการฟื้นฟูเหมืองหินปูนประจำปี 2566	12
ศูนย์เรียนรู้ความหลากหลายทางชีวภาพ	13
การสำรวจสัตว์ป่ามหาวิทยาลัยสงขลานครินทร์	15
ผลการสำรวจสัตว์ป่ามหาวิทยาลัยสงขลานครินทร์	22
สถานะกองทุนฟื้นฟูเหมืองหินปูน ณ ปี 2566	22

คำนำ

อดีตบริษัท ปูนซิเมนต์ไทย (ทุ่งสง) จำกัดได้ทำเหมืองแบบกินจากด้านหน้า (Side Hill Cut Quarry) ส่งผลให้สภาวะแวดล้อมในพื้นที่ใกล้เคียงได้รับผลกระทบทั้งฝุ่น เสียง แสงสั่นจากการระเบิดรวมทั้งหินปลิวโดยเฉพาะชุมชนทั้ง3ตำบล ได้แก่ ตำบลใหญ่ ที่วัง ชะมายได้รับผลกระทบ บริษัท ปูนซิเมนต์ไทย (ทุ่งสง) จำกัดได้มองเห็นความสำคัญของปัญหาดังกล่าวจึง ได้คิดค้นวิธีการทำเหมืองแบบใหม่Semi - Open Cut ที่ส่งผลกระทบต่อชุมชนน้อยลงเพราะการทำเหมืองแบบใหม่จะทำเหมืองจากด้านในมีแนวป้องกันฝุ่น เสียง หินปลิว ลดผลกระทบจากการทำเหมืองได้ เมื่อ พื้นที่สิ้นสุดการทำเหมืองจะฟื้นฟูตามแผนแม่บท

การฟื้นฟูเหมืองเป็นงานที่ต้องใช้ระยะเวลาและเทคนิควิธีการ ในปี2540-2548 การฟื้นฟูยังขาดรูปแบบเน้นให้เขียวให้ไม้ปกคลุมพื้นที่ได้เร็วพันธุ์ไม้ที่ปลูกเป็นไม้ธรรมชาติ เช่น กระดินเทพา สน ประดู่ มะฮอกกานี ตะเคียนทอง จะปลูกในหลุมจากการเจาะระเบิดหลังปลูกได้ระยะหนึ่งต้นไม้จะงักการเจริญเติบโตเพราะมีดินในปริมาณที่จำกัดรากไม่สามารถหาอาหารได้เพียงพอกับความต้องการทำให้อัตราการรอดต่ำ นอกจากนั้น ยังได้ทดลองอีก2วิธีคือหว่านเมล็ดไม้บนหิน ทำรั้วนกเพื่อปลูกพันธุ์ไม้ ผลก็ยังคงเดิม

การฟื้นฟูในยุค2549-2553 ได้เก็บเกี่ยวประสบการณ์จากหน่วยงานภายนอกทั้งในประเทศและนอกประเทศ เพื่อนำความรู้เทคนิควิธีการต่างๆมาประยุกต์ใช้ในปี2549-2553 ได้นำดินมาปิดพื้นที่เป็นหินยกระดัดเป็นคันดิน ปลูกพืชคลุมดินและพันธุ์ไม้ ติดตั้งระบบน้ำในการดูรักษา เมื่อผ่านไปพันธุ์ไม้เจริญเติบโตอย่างต่อเนื่องอัตราการรอด85% พันธุ์ไม้ที่ปลูกยุคนี้ก็ยังเหมือนกับยุคที่1

จากผลการฟื้นฟูในยุคที่1และ2 ยังขาดวิชาการด้านพันธุ์ไม้ จึงได้ร่วมมือกับ WWF สำรวจความหลากหลายทางชีวภาพของเขต ปราณบัตร ทั้งพืชและสัตว์เพื่อนำข้อมูลมาใช้ในการฟื้นฟู ผลการสำรวจชนิดของพืชสำรวจพบ 130กว่าชนิด พบไม้เด่น3ชนิด ตะเคียนหิน มะพลับทอง จันทน์หอม แบ่งพันธุ์

ไม้ออกเป็น 3 กลุ่ม ไม้คลุมดิน ไม้เบิกนำ ไม้เสถียร สัตว์ที่สำรวจพบ 4 กลุ่ม สัตว์เลี้ยงลูกด้วยนม สัตว์เลื้อยคลาน สัตว์สะเทินน้ำสะเทินบก นอกจากผลสำรวจของพืชได้กำหนดพันธุ์ไม้ที่จะใช้ในการฟื้นฟู ไม้คลุมดินป้องกันการพังทลายของดิน ไม้เบิกนำโตเร็วปกคลุมพื้นที่ได้ดีอายุสั้นผลเป็นอาหารของสัตว์ช่วยบรรเทาแสงให้ไม้เสถียรจะปลูก 30% ของพื้นที่ ไม้เสถียร โตช้า ต้องการแสงแดดน้อยปลูก 70% ของพื้นที่

จากการสำรวจความหลากหลายในระยะที่ 1 สามารถแยกชนิดของพันธุ์ไม้ แต่ยังไม่มีความรู้การติดดอกออกผลของพันธุ์ไม้ที่สำรวจ จึงร่วมกับหน่วยงาน WWF ติดตามการติดดอกออกผลของพันธุ์ไม้ในระยะที่ 2 เพื่อนำข้อมูลมาใช้ในการวางแผนการปลูกในแต่ละปี หลังจากสำรวจ พันธุ์ไม้แต่ละชนิด ก็พบว่าไม้แต่ละชนิดติดดอกไม่พร้อมกัน การติดตามและเก็บต้องใช้ระยะเวลาในการติดตามด้วยสภาพพื้นที่เหมือนหินปูนมีหุบเหวมากมายหินแหลมคมการเก็บเกี่ยวต้องระมัดระวังเป็นพิเศษ ไม่เก็บทุกชนิดเป็นอาหารของสัตว์ป่าบางครั้งการติดตามการติดดอกออกผลยังพบสัตว์ป่ามากินผลของพันธุ์ไม้ด้วย เมื่อได้เมล็ดพันธุ์ไม้แต่ละชนิดต้องมีการจัดการเมล็ดพันธุ์บางชนิดสามารถเพาะในตะกร้าส่วนวัสดุที่ใช้มีทรายและขุยมะพร้าวในอัตราส่วนที่เหมาะสม หลังจากเพาะเมล็ดไปได้ระยะหนึ่งกล้าเริ่มแตกใบจริง 2 ใบเริ่มแก่สามารถย้ายลงในถุงดิน พักไว้ในโรงอนุบาลกล้าจนกว่ากล้าไม้จะถึงความสูงตามกำหนดแล้วย้ายมาปักในแปลงพักกล้าเพื่อรอปลูกต่อไป

**ส่วนเหมือง บริษัทปูนซิเมนต์ไทย (ทุ่งสง) จำกัด
คณะผู้จัดทำ**

รายงานแผนและผลการดำเนินงานด้านการฟื้นฟูพื้นที่ที่ทำเหมือง โครงการทำเหมืองแร่หินอุตสาหกรรมชนิดหินปูน เพื่ออุตสาหกรรม ปูนซีเมนต์

ของ บริษัทปูนซีเมนต์ไทย (ทุ่งสง) จำกัด
ตำบลที่วัง, ตำบลใหญ่ และชะมาย อำเภอทุ่งสง จังหวัดนครศรีธรรมราช

วัตถุประสงค์ของการฟื้นฟูเหมือง

1. ฟื้นฟูสภาพพื้นที่ให้มีคุณค่าในทางนิเวศวิทยาคล้ายคลึงกับสภาพพื้นที่เดิมก่อนการทำเหมือง
2. ฟื้นฟูพื้นที่ที่ผ่านการทำเหมืองแล้วให้เกิดความปลอดภัยมีเสถียรภาพ ไม่ก่อให้เกิดอันตรายต่อประชาชนที่อยู่ใกล้เคียง เขตเหมือง
3. ปรับปรุงลักษณะพื้นที่ที่ผ่านการทำเหมืองแล้วให้มีความกลมกลืนกับธรรมชาติโดยรอบ
4. เพิ่มชนิดพันธุ์ไม้ท้องถิ่นในแปลงฟื้นฟู
5. เพิ่มชนิดและปริมาณสัตว์ในแปลงฟื้นฟู

หลักการและเหตุผล

การทำเหมืองแร่หินอุตสาหกรรมชนิดหินปูนเพื่ออุตสาหกรรมปูนซีเมนต์ในพื้นที่ประทานบัตรที่ผ่านมาของบริษัท ปูนซีเมนต์ไทย (ทุ่งสง) จำกัด โครงการได้ดำเนินการปรับปรุงสภาพพื้นที่ควบคู่กับการทำเหมือง โดยการปลูกต้นไม้ในบริเวณพื้นที่ที่ผ่านการทำเหมืองมาแล้ว และพื้นที่เกี่ยวเนื่องใกล้เคียงโดยมีวัตถุประสงค์ที่สำคัญ คือเพื่อฟื้นฟูสภาพพื้นที่ป่าไม้ให้กลับคืนสภาพเดิม ปรับปรุงสภาพแวดล้อมและทัศนียภาพโดยรอบ เพิ่มพื้นที่สีเขียวและป้องกันผลกระทบสิ่งแวดล้อมต่างๆ รวมทั้งตอบสนองนโยบายและข้อกำหนดของทางราชการ โครงการได้ดำเนินการปรับปรุงสภาพพื้นที่

แผน ผล การฟื้นฟูเหมืองหินปูนปี 2566

[illegible]

แผนแม่บทงานฟื้นฟูสภาพเหมืองหินปูน

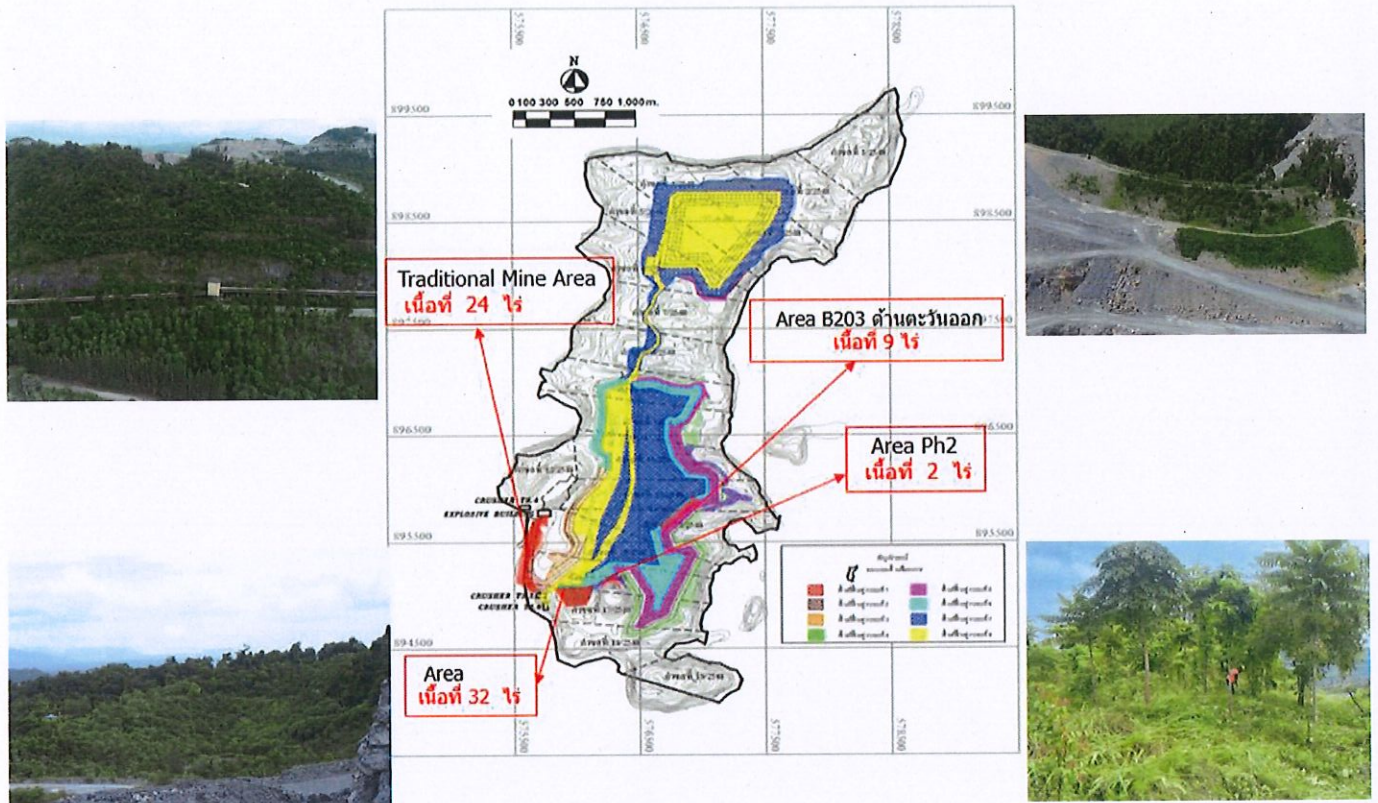

การดำเนินงานประจำปี 2566





การเก็บเมล็ดพันธุ์ไม้ในพื้นที่ธรรมชาติ



เพาะเมล็ด

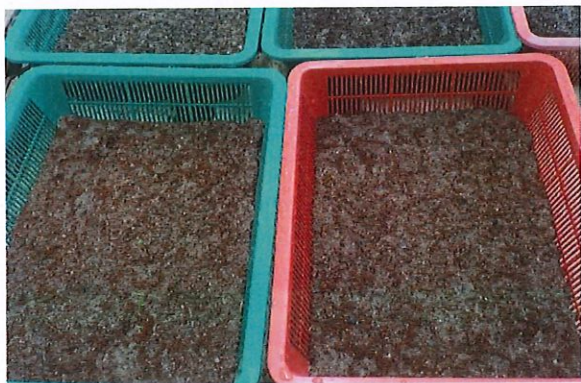

กล้าสำโรงป่า

กล้าสำโรงป่าหลังย้ายลงถุงดำ





การดูแลรักษา พื้นที่ 203 ด้านตะวันออก



ปลูก Area B203 1.5 ไร่ (2023)

การติดตาม หน้าผาเก่าและแปลงสาธิต



กล้ำมะพลับทองที่เกิดขึ้นเองตามธรรมชาติ



เศษผลมะเดื่อปล้องที่สัตว์กิน



มะเดื่อสายปลูกปี 2012 ตัดผล



ติดตามหลังการปลูก

เปรียบเทียบผลการดำเนินการ พื้นที่พื้นที่ฟื้นฟูแปลงสาธิต 32 ไร่



พื้นที่หน้าผาเก่า 24 ไร่



ผลการดำเนินการ

อัตราการรอด%

พื้นที่	ปี พ.ศ.											
	2012	2013	2014	2015	2016	2017	2018	2019	2020	2021	2022	2023
หน้าเหมืองเก่า 24 ไร่	97	95	95	95	95	95	96	95	96	96	96	96
แปลงสาธิต 32 ไร่	96	95	95	96	97	96	96	96	95	96	96	96
Area Ph2 3 ไร่ (2018)							96	97	97	96	96	96
Area B203 6 ไร่ (2020)									97	97	97	97
Area B203 3.5 ไร่ (2021)										96	97	97
Area B203 3 ไร่ (2022)											97	97
Area B203 1.5 ไร่ (2023)												96

ศูนย์การเรียนรู้ความหลากหลายทางชีวภาพและฟื้นฟูเหมือง

- เพื่อส่งเสริมความรู้ความเข้าใจการทำเหมืองและการฟื้นฟูเหมืองที่ควบคู่ไปกับการอนุรักษ์ความหลากหลายทางชีวภาพ
- เพื่อเป็นแหล่งรวบรวมและเรียนรู้ความหลากหลายของชนิดพันธุ์ไม้ท้องถิ่น และสัตว์ชนิดต่างๆ ที่พบในพื้นที่เหมือง
- เพื่อประชาสัมพันธ์รูปแบบ แนวคิด และเทคนิคงานฟื้นฟูเหมือง และงานอนุรักษ์ความหลากหลายทางชีวภาพให้กับผู้ที่สนใจ/บุคคลทั่วไป

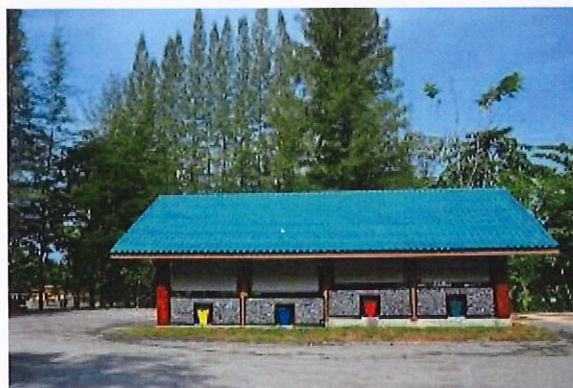

ศูนย์เรียนรู้ความหลากหลายทางชีวภาพสร้างเมื่อ ปี 2556



ดร.วิฑูรย์ สิมะโชคดี เป็นประธาน เปิดศูนย์เรียนรู้



21 ก.ย 2566 รับรองอธิบดีอุตสาหกรรมพื้นฐานและการเหมืองแร่

กราฟแสดงจำนวนคณะศึกษาดูงานในศูนย์ฟื้นฟู

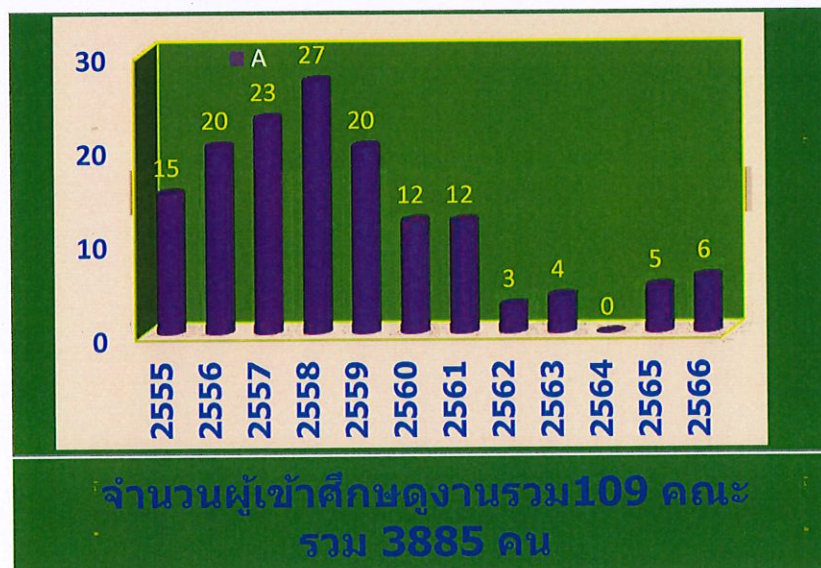

การสำรวจสัตว์ของมหาวิทยาลัยสงขลานครินทร์



วางกล้องดักถ่ายสัตว์ป่า



วางตาข่ายจับค้างคาว

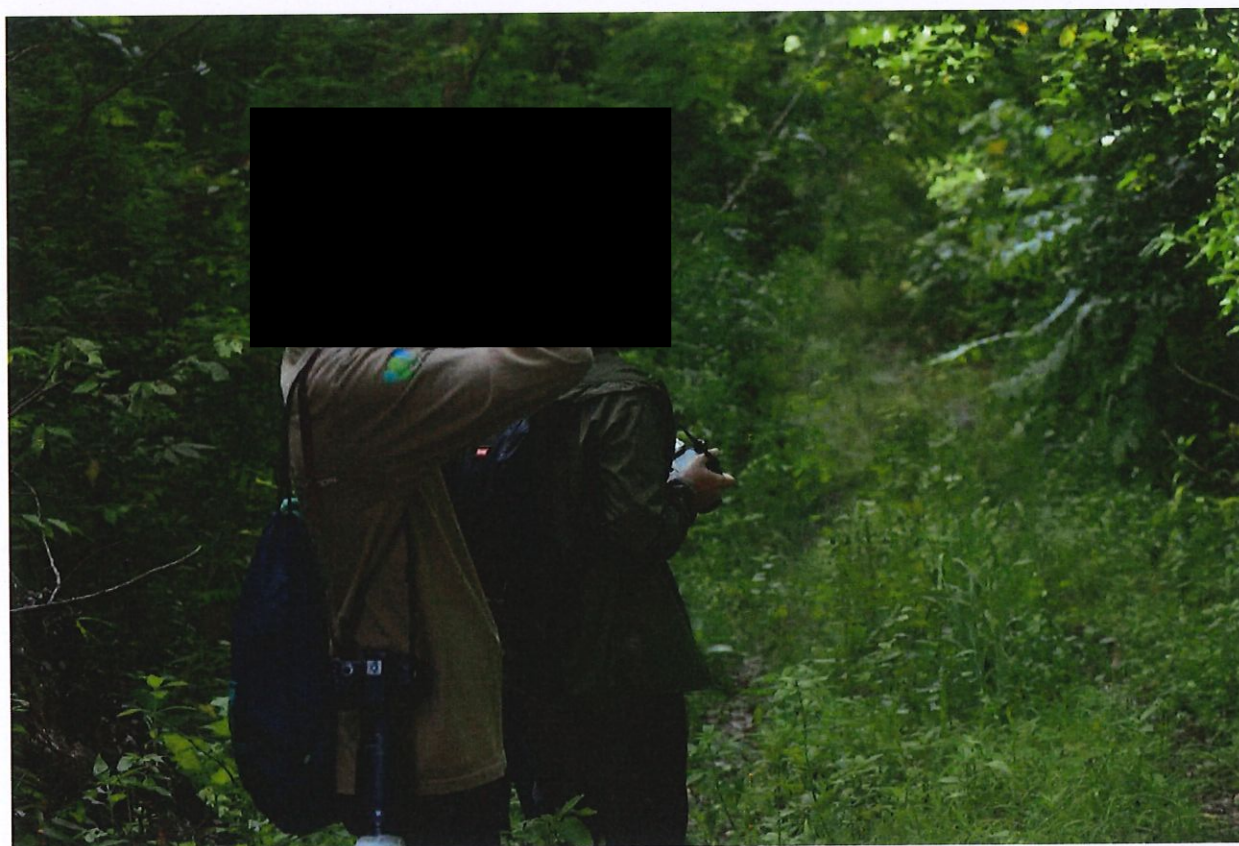

สำรวจในเส้นทางทิศเหนือ



วางกับดักค้างคาว



ค้างคาวที่จับได้



สำรวจรอบเขตป่าทามบัตร



บันทึกข้อมูลการสัตว์ที่จับได้



สถานะกองทุนฟื้นฟูเหมืองหินปูน ณ ปี 2566

ปี พ.ศ.	เงินเข้ากองทุน		เงินใช้จากกองทุน		เงินคงเหลือสิ้นปี (บาท)
	รายปี(บาท)	สะสม(บาท)	รายปี(บาท)	สะสม(บาท)	
2550	3,652,529.50	3,652,529.50	494,376.20	494,376.20	8,596,316.00
2551	3,657,500.00	7,310,029.50	8,329,730.00	8,824,106.20	3,924,086.00
2552	3,176,652.00	10,486,681.50	6,430,086.30	15,254,192.50	670,651.70
2553	3,784,666.00	14,271,347.50	3,757,675.40	19,011,867.90	697,642.30
2554	3,524,230.00	17,795,577.50	2,855,522.70	21,867,390.60	1,366,349.60
2555	3,861,665.00	21,657,242.50	4,079,327.40	25,946,718.00	1,148,687.20
2556	3,675,700.00	25,332,942.50	1,296,604.30	27,243,322.30	3,527,782.90
2557	3,507,750.00	28,840,692.50	3,855,204.61	31,098,526.91	3,180,328.29
2558	3,678,000.00	32,518,692.50	2,620,000.85	33,718,527.76	4,238,327.44
2559	3,099,000.00	35,617,692.50	2,517,645.12	36,236,172.88	4,819,682.32
2560	2,593,000.00	38,210,692.50	2,094,230.00	38,330,402.88	5,318,452.32
2561	3,227,500.00	41,438,192.50	2,168,688.00	40,499,090.88	6,377,264.32
2562	3,455,000.00	44,893,192.50	1,982,836.00	42,481,926.88	7,849,428.32
2563	3,205,000.00	48,098,192.50	2,520,227.00	45,002,153.88	8,534,201.32
2564	3,285,000.00	51,383,192.50	1,387,167.00	46,389,320.88	10,432,034.32
2565	3,060,000.00	54,443,192.50	1,500,970.00	47,890,290.88	11,991,064.32
2566	2,375,000.00	56,818,192.50	2,485,321.00	50,375,611.88	11,880,743.32

แผนแม่บทงานฟื้นฟูสภาพเหมืองหินปูน

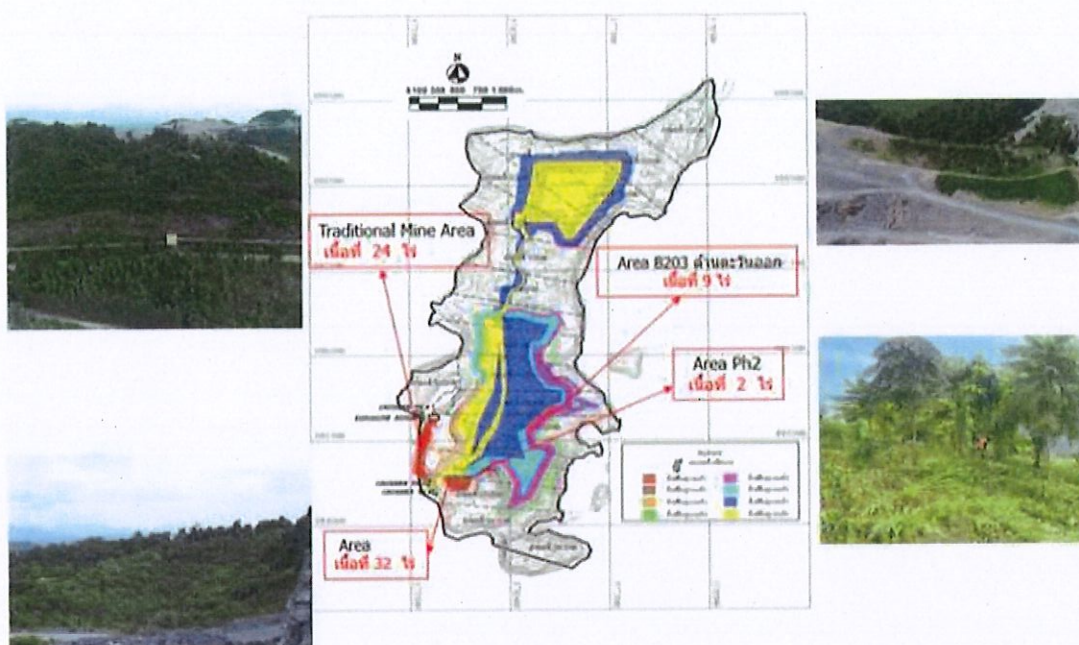

เอกสารแนบที่ 2.3

ใบอนุญาตแพ้วถางป่าตามพระราชบัญญัติป่าไม้



14260/15889

ป.๘๔-๔



ใบอนุญาตทำประโยชน์ในเขตป่าตามมาตรา ๕๔
แห่งพระราชบัญญัติป่าไม้ พุทธศักราช ๒๔๘๔

เล่มที่ 016

สำนักจัดการทรัพยากรป่าไม้ที่ ๑๒ (นครศรีธรรมราช)

หมู่ที่ ๓ ต.อ.บ.ค.นาสาร อ.พระพรหม จ.นครศรีฯ ๘๐๐๐๐

ที่ทำการ.....

ฉบับที่ 09

วันที่ 19 เดือน พฤษภาคม พ.ศ. ๒๕๖๐

อาศัยอำนาจตามความในมาตรา ๕๔ แห่งพระราชบัญญัติป่าไม้ พุทธศักราช ๒๔๘๔
อธิบดีกรมป่าไม้อนุญาตให้ เสิร์ก บุญเรือนกิจ (พี่ต) ปัทม
เลขประจำตัวประชาชน ☐☐☐☐☐☐☐☐☐☐☐☐ อายุ - ปี สัญชาติ ไทย
มีภูมิลำเนาอยู่บ้านเลขที่ ๕๕ หมู่ ๖ ซอย..... ถนน..... หมู่ที่.....
ตำบล/แขวง ห้วย อำเภอ/เขต พุนพิน จังหวัด สุราษฎร์ธานี
ทำประโยชน์ในเขตป่า ท.บ. มาตรา ๕ (๑) ป่าสงวนแห่งชาติป่าดงดิบชื้น ป.บ. ๒๔๘๔
เพื่อ ทำนุบำรุงรักษาป่าสงวนแห่งชาติป่าดงดิบชื้น ป.บ. ๒๔๘๔
ในท้องที่ตำบล/แขวง ห้วย อำเภอ/เขต พุนพิน จังหวัด สุราษฎร์ธานี
เนื้อที่ ๒๖ ไร่ ๓ งาน ๗๘.๘ ตารางวา จนถึงวันที่ ๑๘ เดือน พฤษภาคม พ.ศ. ๒๕๖๐
ตามแผนที่แนบท้ายใบอนุญาต โดยมีอาณาเขตดังนี้

ทิศเหนือ	จด..... <u>ภูเขา</u>	วัดได้..... <u>๓๗๙</u>	เมตร
ทิศตะวันออก	จด..... <u>ภูเขา</u>	วัดได้..... <u>๑๖๕</u>	เมตร
ทิศใต้	จด..... <u>ภูเขา</u>	วัดได้..... <u>๓๓๒</u>	เมตร
ทิศตะวันตก	จด..... <u>ภูเขา</u>	วัดได้..... <u>๙๐</u>	เมตร

(ลงชื่อ)

ผู้อนุญาต

นักวิชา
ตำแหน่ง

รแทน
รัฐมนตรี

ปฏิบัติราชการแทนอธิบดีกรมป่าไม้

แผนที่แสดงบริเวณที่อนุญาตให้ บริษัทปูนซิเมนต์ไทย (ทุ่งสง) จำกัด เข้าทำประโยชน์ในเขตป่า
ตามมาตรา 54 แห่งพระราชบัญญัติป่าไม้ พุทธศักราช 2484 เพื่อการทำเหมืองแร่หินปูนฯ
ท้องที่ ตำบลฉ่ำใหญ่ อำเภอทุ่งสง จังหวัดนครศรีธรรมราช
เนื้อที่ 26-3-78.8 ไร่ ตามประทานบัตร เลขที่ 14260/15889

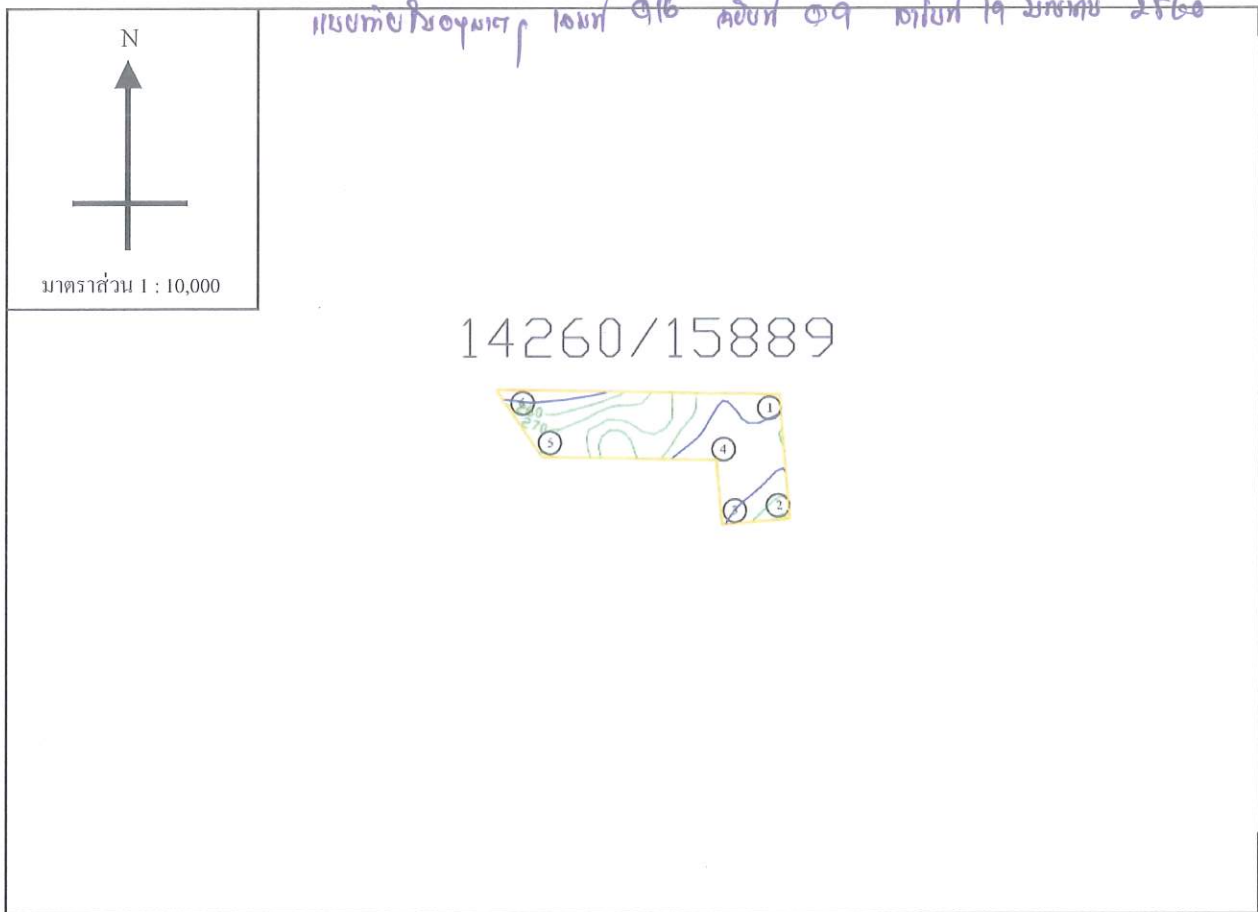

ค่าพิกัดที่อ่านได้จากเครื่องหาตำแหน่งดาวเทียม (GPS)

จุดที่ 1 N = 8-98-829 E = 5-77-140	จุดที่ 2 N = 8-98-820 E = 5-77-040	จุดที่ 3 N = 8-98-901 E = 5-77-033	จุดที่ 4 N = 8-98-905 E = 5-76-809
จุดที่ 5 N = 8-99-006 E = 5-76-740	จุดที่ 6 N = 8-98-999 E = 5-77-125		

(ลงชื่อ)

ผู้อนุญาต

นัก
ผู้สำรวจ

แทน
กรรมการ

(ลงชื่อ)

ผู้รับอนุญาต

แผนที่แสดงบริเวณที่อนุญาตให้ บริษัทปูนซิเมนต์ไทย (ทุ่งสง) จำกัด เข้าทำประโยชน์ในเขตป่า
 ตามมาตรา 54 แห่งพระราชบัญญัติป่าไม้ พุทธศักราช 2484 เพื่อการทำเหมืองแร่หินปูนฯ
 ที่อยู่ที่ ตำบลที่วัง, ะมาย และถ้ำใหญ่ อำเภอทุ่งสง จังหวัดนครศรีธรรมราช
 เนื้อที่ 24-3-94.3 ไร่ ตามประทานบัตร เลขที่ 14261/15890

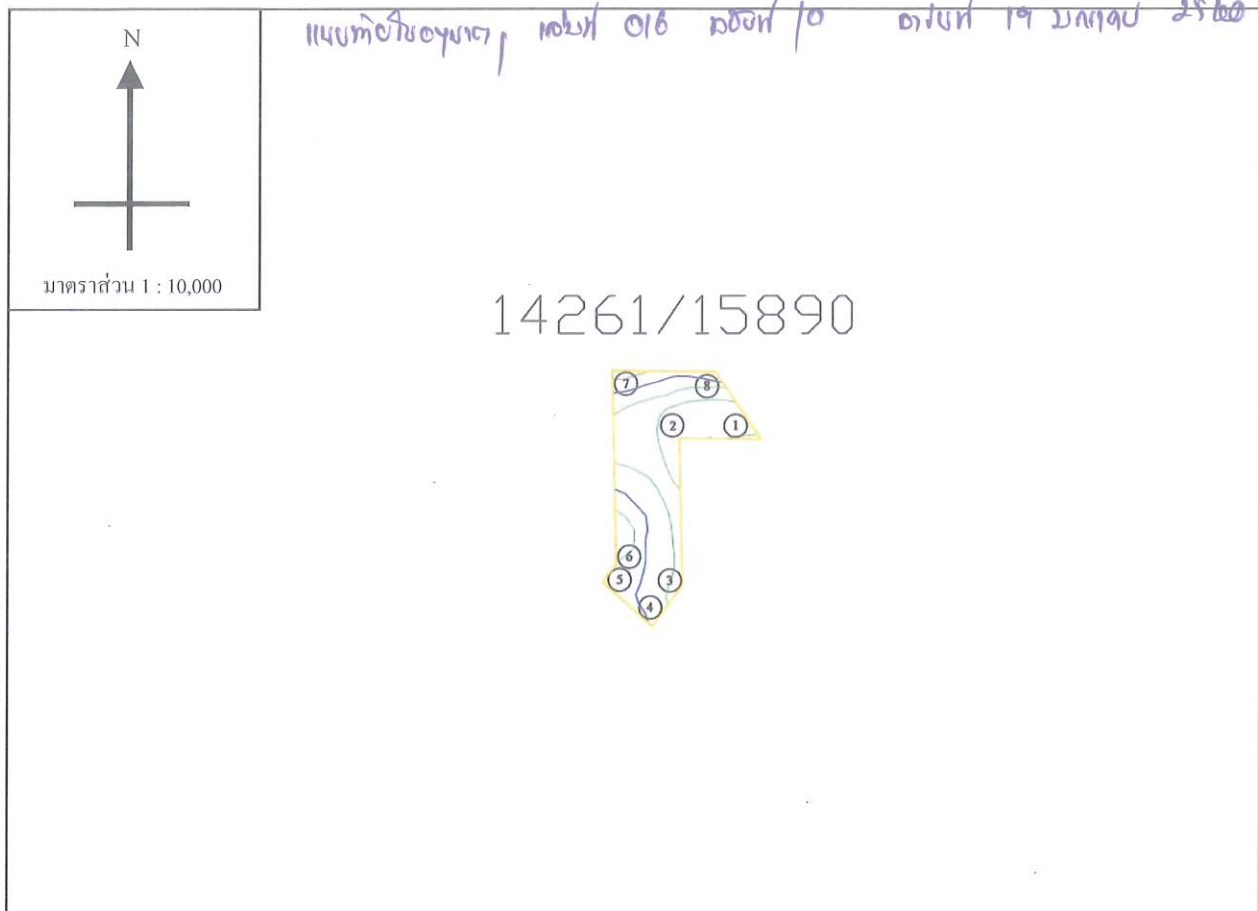

ค่าพิกัดที่อ่านได้จากเครื่องหาค่าพิกัดจากดาวเทียม (GPS)

จุดที่ 1 N = 8-98-904 E = 5-76-809	จุดที่ 2 N = 8-98-906 E = 5-76-701	จุดที่ 3 N = 8-98-714 E = 5-76-705	จุดที่ 4 N = 8-98-658 E = 5-76-663
จุดที่ 5 N = 8-98-724 E = 5-76-588	จุดที่ 6 N = 8-98-746 E = 5-76-604	จุดที่ 7 N = 8-99-008 E = 5-76-599	จุดที่ 8 N = 8-99-005 E = 5-76-740

(ลงชื่อ)

ผู้อนุญาต

นักวิชา
ผู้ชำนาญการ

ใน
กรมราช

(ลงชื่อ)

ผู้รับอนุญาต



ใบอนุญาตทำประโยชน์ในเขตป่า ตามมาตรา ๕๔
แห่งพระราชบัญญัติป่าไม้ พุทธศักราช ๒๔๘๔

เล่มที่ 016

สำนักจัดการทรัพยากรป่าไม้ที่ ๑๒ (นครศรีธรรมราช)
หมู่ที่ ๓ ต.อ.บ.นาสาร อ.พระพรหม จ.นครศรีฯ ๘๐๐๐๐
ที่ทำการ.....

ฉบับที่...11

วันที่ 19 เดือน พฤษภาคม พ.ศ. 2560

อาศัยอำนาจตามความในมาตรา ๕๔ แห่งพระราชบัญญัติป่าไม้ พุทธศักราช ๒๔๘๔
อธิบดีกรมป่าไม้อนุญาตให้..... บ่อเหล็ก ปุ๋ยอินทรีย์ไทย (เจ้าสัว) จำกัด.....
เลขประจำตัวประชาชน □ □ □ □ □ □ □ □ □ □ อายุ.....ปี สัญชาติ ไทย.....
มีภูมิลำเนาอยู่บ้านเลขที่ ๕๕ ซอย..... ถนน..... หมู่ที่ ๖.....
ตำบล/แขวง..... หัวหิน..... อำเภอ/เขต..... ท่ายาง..... จังหวัด..... ประจวบคีรีขันธ์.....
ทำประโยชน์ในเขตป่า..... ตาม มาตรา ๔(๑) แห่งพระราชบัญญัติป่าไม้ พุทธศักราช ๒๔๘๔
เพื่อ..... ทำนุบำรุงและใช้ประโยชน์จากที่ดินของกรมป่าไม้ ในพื้นที่ของกรมป่าไม้ ที่ ๑๔๒๒/๑๕๘๑
ในท้องที่ตำบล/แขวง..... บ้านใหม่ หัวหิน, หัวหิน..... อำเภอ/เขต..... ท่ายาง..... จังหวัด..... ประจวบคีรีขันธ์.....
เนื้อที่..... ๑๕ ไร่.....งาน..... ๑๔-๑ ตารางวา จนถึงวันที่..... ๑๘ เดือน..... พฤษภาคม..... พ.ศ. ๒๕๖๐
ตามแผนที่แนบท้ายใบอนุญาต โดยมีอาณาเขตดังนี้

ทิศเหนือ	จด. <u>ปกทณณัม พ 14261/15890</u> วัดใต้	<u>67</u>เมตร
ทิศตะวันออก	จด. <u>ฎ/17</u> วัดใต้	<u>201</u>เมตร
ทิศใต้	จด. <u>ปกทณณัม พ 14263/15892</u> วัดใต้	<u>77</u>เมตร
ทิศตะวันตก	จด. <u>ฎ/17</u> วัดใต้	<u>210</u>เมตร

(សង្ខេប)

นุญัต

นักวิ
ตำแห
ผู้อำนวยการ

น
มราช

แผนที่แสดงบริเวณที่อนุญาตให้ บริษัทปูนซิเมนต์ไทย (ทุ่งสง) จำกัด เข้าทำประโยชน์ในเขตป่า
 ตามมาตรา 54 แห่งพระราชบัญญัติป่าไม้ พุทธศักราช 2484 เพื่อการทำเหมืองแร่หินปูนฯ
 ที่อยู่ที่ ตำบลที่วัง, อำเภอใหญ่, ชะมาย อำเภอู่ทุ่งสง จังหวัดนครศรีธรรมราช
 เนื้อที่ 15-1-14.9 ไร่ ตามประทานบัตร เลขที่ 14262/15891

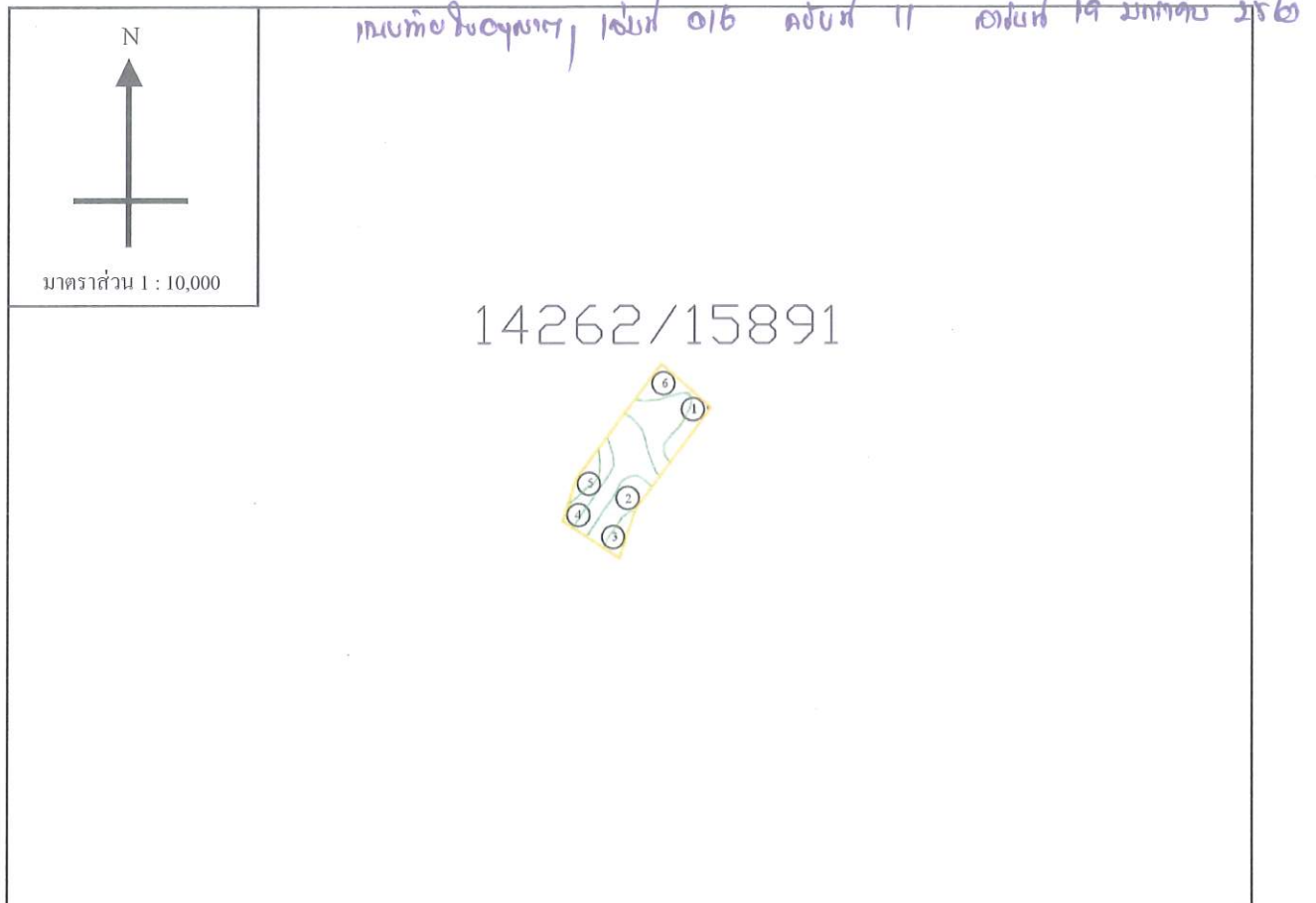

ค่าพิกัดที่อ่านได้จากเครื่องหาค่าพิกัดจากดาวเทียม (GPS)

จุดที่ 1 N = 8-98-658 E = 5-76-663	จุดที่ 2 N = 8-98-524 E = 5-76-563	จุดที่ 3 N = 8-98-457 E = 5-76-541	จุดที่ 4 N = 8-98-514 E = 5-76-454
จุดที่ 5 N = 8-98-571 E = 5-76-473	จุดที่ 6 N = 5-78-724 E = 5-76-588		

(ลงชื่อ)

ผู้รับอนุญาต

(ลงชื่อ)

ผู้อนุญาต

ผู้รับอนุญาต

14263/18892

ป.๘๔-๔



ใบอนุญาตทำประโยชน์ในเขตป่าตามมาตรา ๕๔
แห่งพระราชบัญญัติป่าไม้ พุทธศักราช ๒๔๘๔

เล่มที่ 016

สำนักจัดการทรัพยากรป่าไม้ที่ ๑๒ (นครศรีธรรมราช)
หมู่ที่ ๓ ต.อ.บ.ด.นาสาร อ.พระพรหม จ.นครศรีฯ ๘๐๐๐๐
ที่ทำการ.....

ฉบับที่ 12

วันที่ 19 เดือน กรกฎาคม พ.ศ. ๒๕๖๐

อาศัยอำนาจตามความในมาตรา ๕๔ แห่งพระราชบัญญัติป่าไม้ พุทธศักราช ๒๔๘๔
อธิบดีกรมป่าไม้อนุญาตให้ มัยห์ ปุณฺณเณโกภ (ภรรยา) ใจดี
เลขประจำตัวประชาชน ☐☐☐☐☐☐☐☐☐☐☐☐ อายุ.....ปี สัญชาติ ไทย
มีภูมิลำเนาอยู่บ้านเลขที่ ๕๕ ซอย..... ถนน..... หมู่ที่ ๖
ตำบล/แขวง ท่ง อำเภอ/เขต ท่ง จังหวัด หนองบัวลำภู
ทำประโยชน์ในเขตป่า ตาม มาตรา ๕(๑) แห่งพระราชบัญญัติป่าไม้ พุทธศักราช ๒๔๘๔
เพื่อ ทำแปลงเป็นแปลงเพื่อปลูกต้นไม้เพื่อใช้ประโยชน์ ในพื้นที่ป่าชุมชน ที่ ๑๔๖๓/๒๕๖๒
ในท้องที่ตำบล/แขวง ท่ง อำเภอ/เขต ท่ง จังหวัด หนองบัวลำภู
เนื้อที่ ๒๑ ไร่..... งาน ๓๖.๕ ตารางวา จนถึงวันที่ ๑๘ เดือน พฤษภาคม พ.ศ. ๒๕๖๐
ตามแผนที่แนบท้ายใบอนุญาต โดยมีอาณาเขตดังนี้

ทิศเหนือ	จด <u>ป่าชุมชน ที่ ๑๔๖๒/๒๕๖๑</u> วัดได้ <u>๗๗</u> เมตร
ทิศตะวันออก	จด <u>๑๓</u> วัดได้ <u>๒๙๔</u> เมตร
ทิศใต้	จด <u>ป่าชุมชน ที่ ๑๔๖๔/๒๕๖๓</u> วัดได้ <u>๑๔</u> เมตร
ทิศตะวันตก	จด <u>๑๓</u> วัดได้ <u>๓๒๖</u> เมตร

(ลงชื่อ)

าต

นักวิชา
ผู้จัดทำ

นักวิชาการป่าไม้ชำนาญการ

ਮੁਨੀਸ਼ਿਫ਼ਤ ਦਿਨੀਆਂ 12 ਅਕਤੂਬਰ 19 ਅਕਤੂਬਰ 20

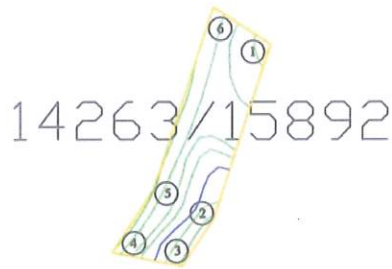

จุดที่ 1 N = 8-98-457 E = 5-76-541	จุดที่ 2 N = 8-98-227 E = 5-76-465	จุดที่ 3 N = 8-98-165 E = 5-76-424	จุดที่ 4 N = 8-98-186 E = 5-76-317
จุดที่ 5 N = 8-98-271 E = 5-76-375	จุดที่ 6 N = 8-98-514 E = 5-76-454		

นักวิ
ผู้ชำนาญ

ผู้อนุญาต

ทพ
กรมราชทัณฑ์

ผู้รับอนุญาต

14264 / 15893

પ.૧૦૬-૬



ใบอนุญาตทำประโยชน์ในเขตป่าตามมาตรา ๕๔
แห่งพระราชบัญญัติป่าไม้ พุทธศักราช ๒๔๘๔

เล่มที่ 016

สำนักจัดการทรัพยากรป่าไม้ที่ ๑๒ (นครศรีธรรมราช)
หมู่ที่ ๓ ซ.อนุบาลสาร อ.พระพรหม จ.นครศรีฯ ๘๐๐๐๐
ที่ทำการ.....

ฉบับที่ 13

วันที่ 19 เดือน สิงหาคม พ.ศ. 2560

อาศัยอำนาจตามความในมาตรา ๕๔ แห่งพระราชบัญญัติป่าไม้ พุทธศักราช ๒๔๘๔
อธิบดีกรมป่าไม้อนุญาตให้..... มรเชษฐ์ ปุณธิมธัยไทย (พ่อา) ไปตัด
เลขประจำตัวประชาชน อายุ..... ปี สัญชาติ ไทย
มีภูมิลำเนาอยู่บ้านเลขที่..... ๕๕ ซอย..... ถนน..... หมู่ที่..... ๖
ตำบล/แขวง..... ศรี อำเภอ/เขต..... พิจิตร จังหวัด..... หนองไธสง
ทำประโยชน์ในเขตป่า..... ทบ มาตรา ๖(๑) วนสงวนอินทผลุง หนองอินท ๒๔๘๔
เพื่อ..... ทำนบป่าอินทผลุง เพื่ออุทยานแห่งชาติอินทผลุง ในพื้นที่หนองอินท ที่ ๑๔๒๖/๑๕๙๓
ในท้องที่ตำบล/แขวง..... ศรี อำเภอ/เขต..... พิจิตร จังหวัด..... หนองไธสง
เนื้อที่..... ๓๑ ไร่..... งาน..... ๐๒ ตารางวา จนถึงวันที่..... ๑๘ เดือน..... พฤษภาคม พ.ศ. ๒๕๖๐
ตามแผนที่แนบท้ายใบอนุญาต โดยมีอาณาเขตดังนี้

ทิศเหนือ	จด. ปกทตบปณท 14263/15892	วัดได้	94	เมตร
ทิศตะวันออก	จด. 917	วัดได้	413	เมตร
ทิศใต้	จด. ปกทตบปณท 14265/15894	วัดได้	114	เมตร
ทิศตะวันตก	จด. 917	วัดได้	406	เมตร

(ลงชื่อ)...

ผู้อนุญาต

ผู้ดำเนินการจัดกิจกรรมแผนการป่าไม้ ๑๒. เพลิดเพลินรมราชพฤกษ์
ปฏิบัติราชการแผนอนุรักษ์ป่าไม้

แผนที่แสดงบริเวณที่อนุญาตให้ บริษัทปูนซิเมนต์ไทย (ทุ่งสง) จำกัด เข้าทำประโยชน์ในเขตป่า
 ตามมาตรา 54 แห่งพระราชบัญญัติป่าไม้ พุทธศักราช 2484 เพื่อการทำเหมืองแร่หินปูนฯ
 ที่อยู่ที่ ตำบลที่วัง, ถ้ำใหญ่ อำเภอทุ่งสง จังหวัดนครศรีธรรมราช
 เนื้อที่ 31-1-02 ไร่ ตามประทานบัตร เลขที่ 14264/15893

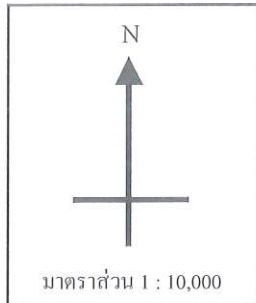

แนวท่อ 700 มม. , เส้นผ่าศูนย์กลาง 016 เมตร 13 เมตร 19 เมตร 25 เมตร

14264/15893



ค่าพิกัดที่อ่านได้จากเครื่องหาตำแหน่งจากดาวเทียม (GPS)

จุดที่ 1 N = 8-99-065 E = 5-76-424	จุดที่ 2 N = 8-98-829 E = 5-76-266	จุดที่ 3 N = 8-98-672 E = 5-76-384	จุดที่ 4 N = 8-98-652 E = 5-76-381
จุดที่ 5 N = 8-98-680 E = 5-76-258	จุดที่ 6 N = 8-98-826 E = 5-76-144	จุดที่ 7 N = 8-99-086 E = 5-76-317	

(ลงชื่อ)

ผู้อนุญาต

นัก
ผู้ชำนาญ

ทพ
กรมราช

(ลงชื่อ)

ผู้รับอนุญาต

แผนที่แสดงบริเวณที่อนุญาตให้ บริษัทปูนซิเมนต์ไทย (ทุ่งสง) จำกัด เข้าทำประโยชน์ในเขตป่า
 ตามมาตรา 54 แห่งพระราชบัญญัติป่าไม้ พุทธศักราช 2484 เพื่อการทำเหมืองแร่หินปูนฯ
 ที่อยู่ที่ ตำบลที่วัง, ถ้ำใหญ่ อำเภอทุ่งสง จังหวัดนครศรีธรรมราช
 เนื้อที่ 28-1-54.9 ไร่ ตามประทานบัตร เลขที่ 14265/15894

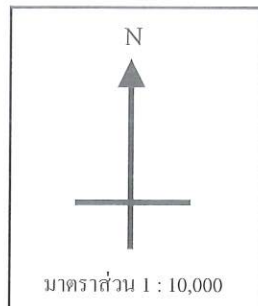

แผนที่ออกใช้ครั้งแรก, เล่มที่ 016 ตอนที่ 14 ฉบับที่ 19 มีเขตป่า 2160

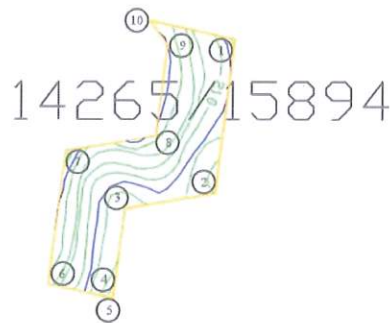

ค่าพิกัดที่อ่านได้จากเครื่องหาตำแหน่งจากดาวเทียม (GPS)

จุดที่ 1 N = 8-97-752 E = 5-76-381	จุดที่ 2 N = 8-97-544 E = 5-76-355	จุดที่ 3 N = 8-97-524 E = 5-76-235	จุดที่ 4 N = 8-97-412 E = 5-76-220
จุดที่ 5 N = 8-97-406 E = 5-76-232	จุดที่ 6 N = 8-97-429 E = 5-76-121	จุดที่ 7 N = 8-97-610 E = 5-76-145	จุดที่ 8 N = 8-97-630 E = 5-76-265
จุดที่ 9 N = 8-97-744 E = 5-76-279	จุดที่ 10 N = 8-97-788 E = 5-76-253		

(ลงชื่อ)

นักวิ
ผู้ชำนาญ

(ลงชื่อ)

ผู้อนุญาต

ท
กรมราช

ผู้รับอนุญาต

પ.નં-૬



ใบอนุญาตทำประโยชน์ในเขตป่าตามมาตรา ๕๔
แห่งพระราชบัญญัติป่าไม้ พุทธศักราช ๒๔๘๔

เล่มที่ 016

สำนักงานจัดการทรัพยากรป่าไม้ที่ ๑๒ (นครศรีธรรมราช)
หมู่ที่ ๓ ซ.อนันตนาสาร อ.พระพรหม จ.นครศรีฯ ๘๐๑๐๐

ฉบับที่.....15

วันที่ 19 เดือน สิงหาคม พ.ศ. 2569

อาศัยอำนาจตามความในมาตรา ๕๔ แห่งพระราชบัญญัติป่าไม้ พุทธศักราช ๒๔๘๔
อธิบดีกรมป่าไม้อนุญาตให้ บริษัท ปูนซิเมนต์ไทย (กรุงเทพฯ) จำกัด
เลขประจำตัวประชาชน อายุ ปี สัญชาติ ไทย
มีภูมิลำเนาอยู่บ้านเลขที่ ซอย ถนน หมู่ที่
ตำบล/แขวง อำเภอ/เขต จังหวัด
ทำประโยชน์ในเขตป่า
เพื่อ
ในท้องที่ตำบล/แขวง อำเภอ/เขต จังหวัด
เนื้อที่ ไร่ งาน ตารางวา จนถึงวันที่ เดือน พ.ศ.
ตามแผนที่แนบท้ายใบอนุญาต โดยมีอาณาเขตดังนี้

ทิศเหนือ	จด	ปากบ่อต.พ 14265/15894	วัดใต้	383	เมตร
ทิศตะวันออก	จด	ปากบ่อต.พ 14265/15894	วัดใต้	167	เมตร
ทิศใต้	จด	ปากบ่อต.พ 14267/15896	วัดใต้	299	เมตร
ทิศตะวันตก	จด	ปากบ่อต.พ 14267/15896	วัดใต้	327	เมตร

(សង្ខេប)

๑. บทนำ

นักวิชา
ตำแห
ผู้อำนวยการ

578

แผนที่แสดงบริเวณที่อนุญาตให้ บริษัทปูนซิเมนต์ไทย (ทุ่งสง) จำกัด เข้าทำประโยชน์ในเขตป่า
ตามมาตรา 54 แห่งพระราชบัญญัติป่าไม้ พุทธศักราช 2484 เพื่อการทำเหมืองแร่หินปูนฯ
ท้องที่ ตำบลที่วัง, ถ้ำใหญ่ อำเภอทุ่งสง จังหวัดนครศรีธรรมราช
เนื้อที่ 13-1-89.1 ไร่ ตามประทานบัตร เลขที่ 14266/15895

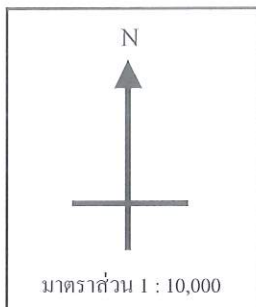

แนวทาบโซนเกษตร, โฉนด 016 คอสม 15 คอสม 19 มกทกบ 2160

14266/15895



ค่าพิกัดที่อ่านได้จากเครื่องหาตำแหน่งดาวเทียม (GPS)

จุดที่ 1 N = 8-97-160 E = 5-76-315	จุดที่ 2 N = 8-97-109 E = 5-76-287	จุดที่ 3 N = 8-97-141 E = 5-76-064	จุดที่ 4 N = 8-97-266 E = 5-76-091
---------------------------------------	---------------------------------------	---------------------------------------	---------------------------------------

(ลงชื่อ)

ผู้อนุญาต

นักวิชา
ผู้อำนวยการ

พน
กรมราช

(ลงชื่อ)

ผู้รับอนุญาต

แผนที่แสดงบริเวณที่อนุญาตให้ บริษัทปูนซิเมนต์ไทย (ทุ่งสง) จำกัด เข้าทำประโยชน์ในเขตป่า
 ตามมาตรา 54 แห่งพระราชบัญญัติป่าไม้ พุทธศักราช 2484 เพื่อการทำเหมืองแร่หินปูนฯ
 ที่อยู่ที่ ตำบลที่วัง, ถ้ำใหญ่ อำเภอทุ่งสง จังหวัดนครศรีธรรมราช
 เนื้อที่ 32-0-19.8 ไร่ ตามประทานบัตร เลขที่ 14266/15895

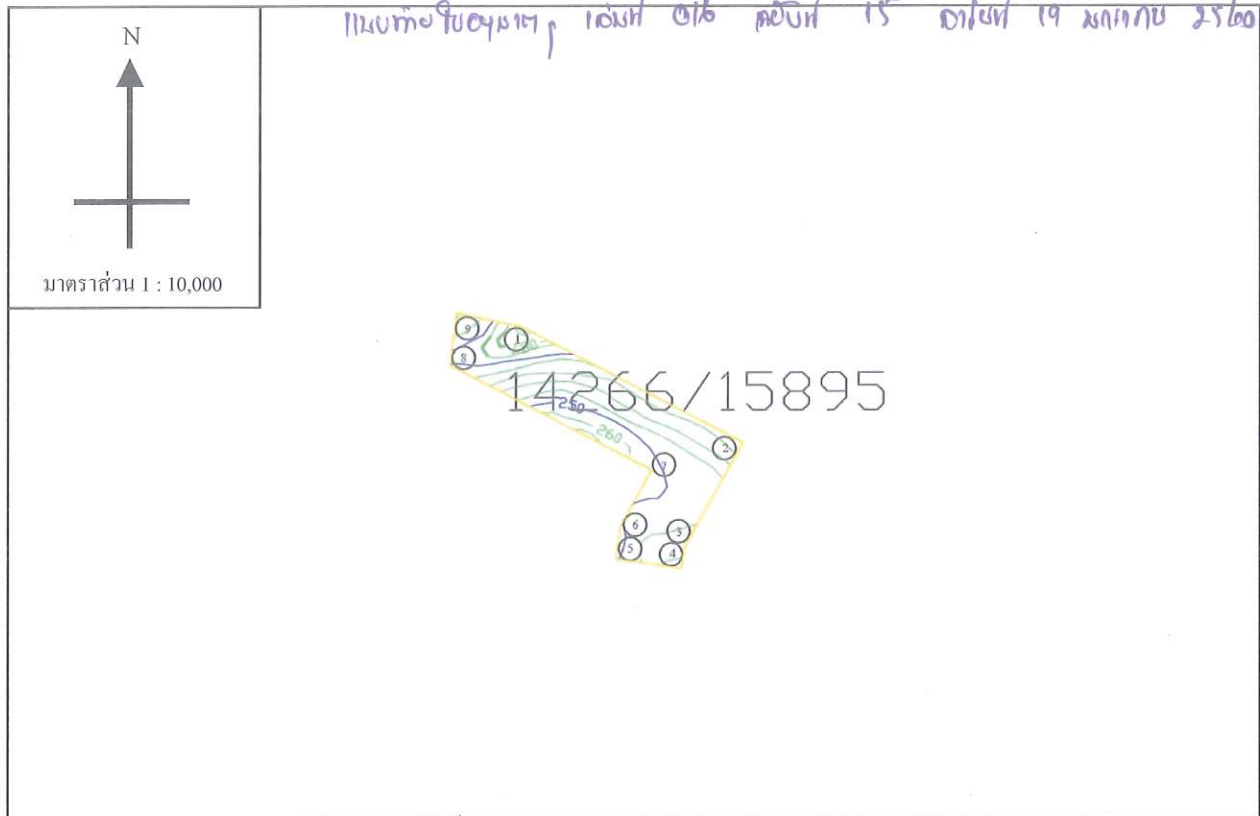

ค่าพิกัดที่อ่านได้จากเครื่องหาตำแหน่งดาวเทียม (GPS)

จุดที่ 1 N = 8-97-406 E = 5-76-232	จุดที่ 2 N = 8-97-253 E = 5-76-513	จุดที่ 3 N = 8-97-115 E = 5-76-438	จุดที่ 4 N = 8-97-087 E = 5-76-433
จุดที่ 5 N = 8-97-102 E = 5-76-334	จุดที่ 6 N = 8-97-148 E = 5-76-342	จุดที่ 7 N = 8-97-216 E = 5-76-380	จุดที่ 8 N = 8-97-355 E = 5-76-112
จุดที่ 9 N = 8-97-428 E = 5-76-121			

(ลงชื่อ)

ผู้อนุญาต

ผู้รับ

แทน
 ธรรมราช

(ลงชื่อ)

ผู้รับอนุญาต

14267/15896

ป.๘๔-๔



ใบอนุญาตทำประโยชน์ในเขตป่าตามมาตรา ๕๔
แห่งพระราชบัญญัติป่าไม้ พุทธศักราช ๒๔๘๔

เล่มที่ 016

สำนักจัดการทรัพยากรป่าไม้ที่ ๑๒ (นครราชสีมา)
หมู่ที่ ๓ ซ.อบต.นาสาร อ.พระทองคำ จ.นครราชสีมา ๓๐๐๐๐
ที่ทำการ.....

ฉบับที่ 16

วันที่ 19 เดือน พฤษภาคม พ.ศ. 2560

อาศัยอำนาจตามความในมาตรา ๕๔ แห่งพระราชบัญญัติป่าไม้ พุทธศักราช ๒๔๘๔
อธิบดีกรมป่าไม้อนุญาตให้ มรเชษฐ์ ปุณณิณตไทย (คู่สมรส) ใจดี
เลขประจำตัวประชาชน อายุ.....ปี สัญชาติ ไทย
มีภูมิลำเนาอยู่บ้านเลขที่ ๕๕ ซอย..... ถนน..... หมู่ที่ ๖
ตำบล/แขวง..... อำเภอ/เขต..... จังหวัด.....
ทำประโยชน์ในเขตป่า ตาม มาตรา ๕(๑) แปลงป่าอนุรักษ์ป่าดงดิบ ๒๔๙๔
เพื่อ ทำนุบำรุงดินแดน เพื่ออุตสาหกรรมปศุสัตว์ จนถึงที่ป่าดงดิบ น. 14267/15896
ในท้องที่ตำบล/แขวง..... อำเภอ/เขต..... จังหวัด.....
เนื้อที่ ๖๕ ไร่ 1 งาน ๘.๙ ตารางวา จนถึงวันที่ 18 เดือน พฤษภาคม พ.ศ. 2570
ตามแผนที่แนบท้ายใบอนุญาต โดยมีอาณาเขตดังนี้

ทิศเหนือ	จด <u>ป่าดงดิบ น. 14266/15895</u> วัดได้ <u>318</u> เมตร
ทิศตะวันออก	จด <u>๙๓๓</u> วัดได้ <u>356</u> เมตร
ทิศใต้	จด <u>ป่าดงดิบ น. 14268/15897</u> วัดได้ <u>348</u> เมตร
ทิศตะวันตก	จด <u>๙๓๓</u> วัดได้ <u>285</u> เมตร

(ลงชื่อ)..... อนุญาต

นักวิชาการ..... แทน

ผู้อำนวยการสำนักจัดการทรัพยากรป่าไม้ที่ ๑๒ (นครราชสีมา)
ตำแหน่ง.....
ปฏิบัติราชการแทนอธิบดีกรมป่าไม้



นักวิชาการป่าไม้ชำนาญการพิเศษ

แผนที่แสดงบริเวณที่อนุญาตให้ บริษัทปูนซิเมนต์ไทย (ทุ่งสง) จำกัด เข้าทำประโยชน์ในเขตป่า
 ตามมาตรา 54 แห่งพระราชบัญญัติป่าไม้ พุทธศักราช 2484 เพื่อการทำเหมืองแร่หินปูนฯ
 ที่อยู่ที่ ตำบลทิวัง, ถ้ำใหญ่ อำเภอทุ่งสง จังหวัดนครศรีธรรมราช
 เนื้อที่ 65-1-8.9 ไร่ ตามประทานบัตร เลขที่ 14267/15896



ค่าพิกัดที่อ่านได้จากเครื่องหาตำแหน่งจากดาวเทียม (GPS)

จุดที่ 1 N = 8-97-109 E = 5-76-287	จุดที่ 2 N = 8-97-063 E = 5-76-263	จุดที่ 3 N = 8-96-953 E = 5-76-317	จุดที่ 4 N = 8-97-102 E = 5-76-334
จุดที่ 5 N = 8-97-087 E = 5-76-438	จุดที่ 6 N = 8-96-891 E = 5-76-403	จุดที่ 7 N = 8-96-759 E = 5-76-518	จุดที่ 8 N = 8-96-730 E = 5-76-474
จุดที่ 9 N = 8-96-756 E = 5-76-329	จุดที่ 10 N = 8-96-780 E = 5-76-367	จุดที่ 11 N = 8-96-841 E = 5-76-251	จุดที่ 12 N = 8-96-927 E = 5-76-214
จุดที่ 13 N = 8-96-847 E = 5-76-111	จุดที่ 14 N = 8-96-956 E = 5-76-023	จุดที่ 15 N = 8-97-141 E = 5-76-064	

(ลงชื่อ)

ผู้อนุญาต

(ลงชื่อ)

ผู้รับอนุญาต

แผนที่แสดงบริเวณที่อนุญาตให้ บริษัทปูนซิเมนต์ไทย (ทุ่งสง) จำกัด เข้าทำประโยชน์ในเขตป่า
ตามมาตรา 54 แห่งพระราชบัญญัติป่าไม้ พุทธศักราช 2484 เพื่อการทำเหมืองแร่หินปูนฯ
ท้องที่ ตำบลที่วัง, ถ้ำใหญ่ อำเภอทุ่งสง จังหวัดนครศรีธรรมราช
เนื้อที่ 112-3-38.6 ไร่ ตามประทานบัตร เลขที่ 14268/15897

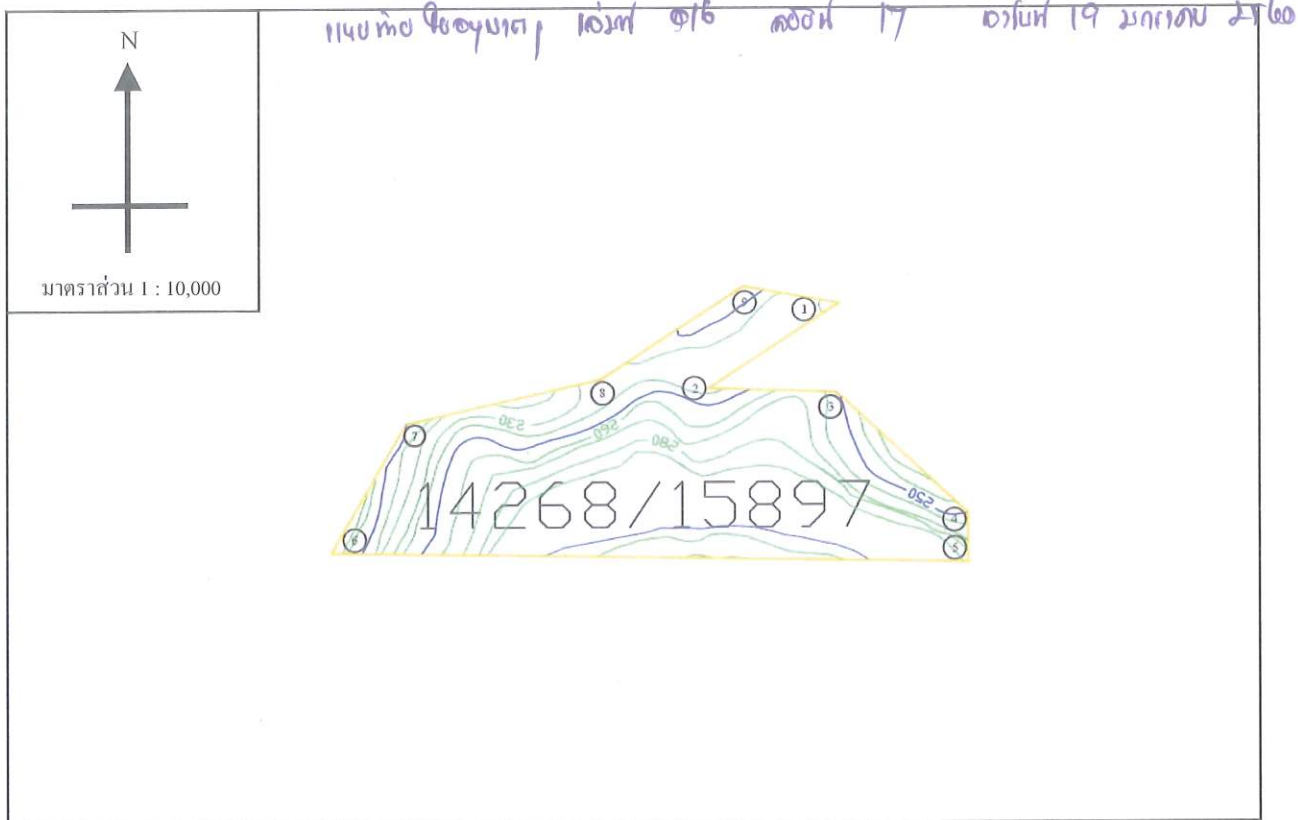

ค่าพิกัดที่อ่านได้จากเครื่องหาตำแหน่งจากดาวเทียม (GPS)

จุดที่ 1 N = 8-96-730 E = 5-76-474	จุดที่ 2 N = 8-96-619 E = 5-76-301	จุดที่ 3 N = 8-96-614 E = 5-76-462	จุดที่ 4 N = 8-96-452 E = 5-76-638
จุดที่ 5 N = 8-96-388 E = 5-76-638	จุดที่ 6 N = 8-96-402 E = 5-75-786	จุดที่ 7 N = 8-96-573 E = 5-75-886	จุดที่ 8 N = 8-96-627 E = 5-76-130
จุดที่ 9 N = 8-96-756 E = 5-76-329			

(ลงชื่อ)

ผู้อนุญาต

นักวิชา
ผู้ชำนาญการ

น
บริหาร

(ลงชื่อ)

ผู้รับอนุญาต

แผนที่แสดงบริเวณที่อนุญาตให้ บริษัทปูนซิเมนต์ไทย (ทุ่งสง) จำกัด เข้าทำประโยชน์ในเขตป่า
ตามมาตรา 54 แห่งพระราชบัญญัติป่าไม้ พุทธศักราช 2484 เพื่อการทำเหมืองแร่หินปูนฯ
ท้องที่ ตำบลที่วัง, ถ้ำใหญ่ อำเภอทุ่งสง จังหวัดนครศรีธรรมราช
เนื้อที่ 167-1-29.4 ไร่ ตามประทานบัตร เลขที่ 14270/15899

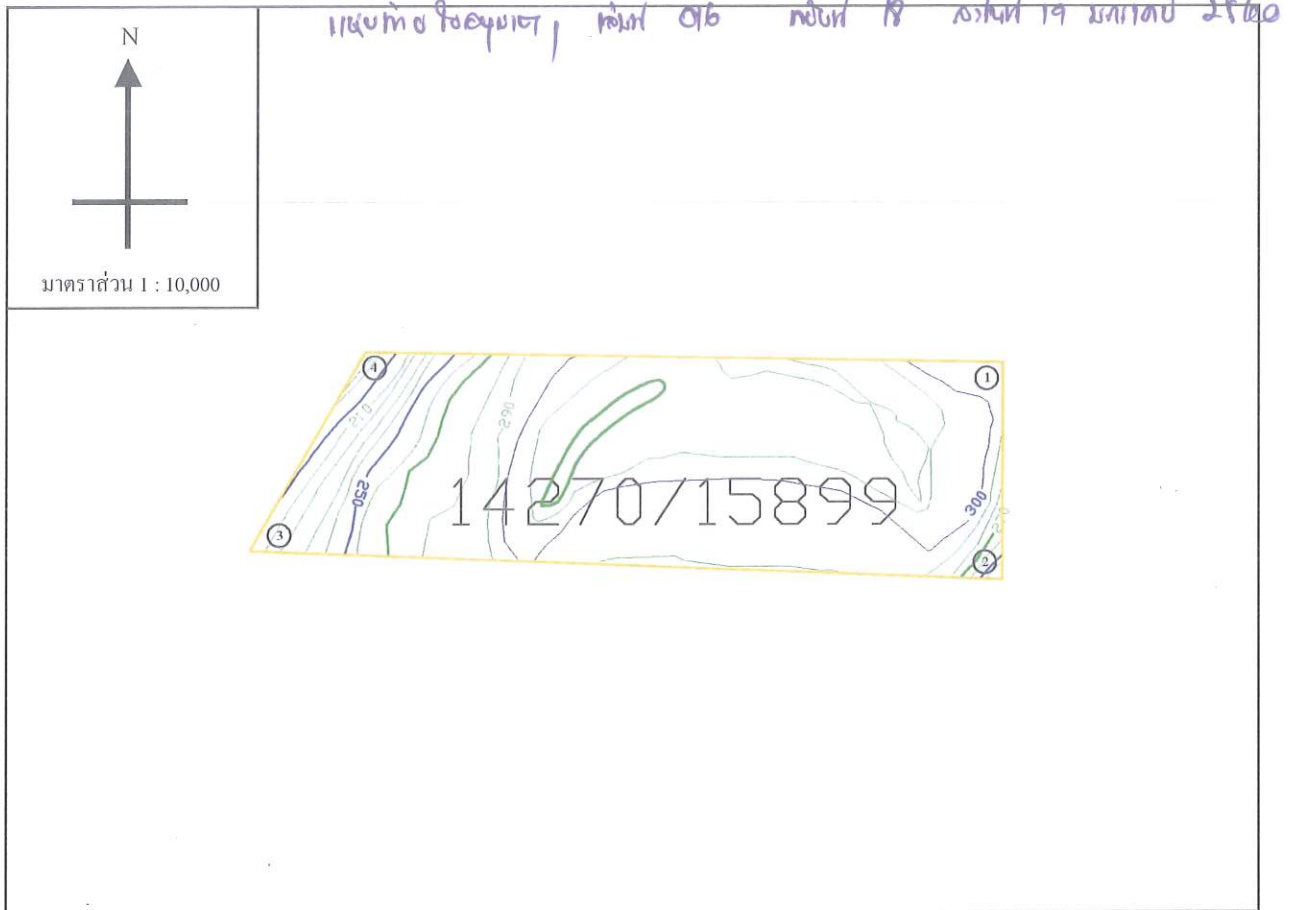

ค่าพิกัดที่อ่านได้จากเครื่องหาตำแหน่งจากดาวเทียม (GPS)

จุดที่ 1 N = 8-96-388 E = 5-76-638	จุดที่ 2 N = 8-96-099 E = 5-76-637	จุดที่ 3 N = 8-96-140 E = 5-75-622	จุดที่ 4 N = 8-96-402 E = 5-75-786
---------------------------------------	---------------------------------------	---------------------------------------	---------------------------------------

(ลงชื่อ)

ผู้อนุญาต

นักวิชา
ผู้อำนวยการ

นักวิชา
ผู้อำนวยการ

(ลงชื่อ)

ผู้รับอนุญาต



ใบอนุญาตทำประโยชน์ในเขตป่าตามมาตรา ๕๔
แห่งพระราชบัญญัติป่าไม้ พุทธศักราช ๒๔๘๔

เล่มที่ 016

สำนักงานจัดการทรัพยากรป่าไม้ที่ ๑๒ (นครราชสีมา)
หมู่ที่ ๓ ซ.มด.นาสาร อ.พระพรหม จ.นครราชสีมา ๓๐๐๐๑
พททการ

ฉบับที่ 19

วันที่ 19 เดือน พฤษภาคม พ.ศ. 2560

อาศัยอำนาจตามความในมาตรา ๕๔ แห่งพระราชบัญญัติป่าไม้ พุทธศักราช ๒๔๘๔
อธิบดีกรมป่าไม้อนุญาตให้ บริษัท บุรุษเบค จำกัด (มหาชน) จำกัด
เลขประจำตัวประชาชน อายุ ปี สัญชาติ ไทย
มีภูมิลำเนาอยู่บ้านเลขที่ 55 ซอย ถนน หมู่ที่ 6
ตำบล/แขวง ศรี อำเภอ/เขต พิจิตร จังหวัด พิจิตร
ทำประโยชน์ในเขตป่า ตาม มาตรา 4(1) แห่งพระราชบัญญัติป่าไม้ พุทธศักราช 2484
เพื่อ ทำเหมืองแร่หินปูน เพื่ออุตสาหกรรมปูนซีเมนต์ ในพื้นที่ป่าชุมชนที่ ก. 14271 / 15900
ในท้องที่ตำบล/แขวง ศรี อำเภอ/เขต พิจิตร จังหวัด พิจิตร
เนื้อที่ 159 ไร่ 0 งาน 34.6 ตารางวา จนถึงวันที่ 18 เดือน พฤษภาคม พ.ศ. 2570
ตามแผนที่แนบท้ายใบอนุญาต โดยมีอาณาเขตดังนี้

ทิศเหนือ	จด <u>ป่าชุมชนที่ 14270 / 15900</u> วัดได้ <u>1149</u> เมตร
ทิศตะวันออก	จด <u>ป่าชุมชนที่ 14271 / 15900</u> วัดได้ <u>472</u> เมตร
ทิศใต้	จด <u>ป่าชุมชนที่ 14272 / 15900</u> วัดได้ <u>1181</u> เมตร
ทิศตะวันตก	จด <u> </u> วัดได้ <u> </u> เมตร

(ลงชื่อ).

อนุญาต

นักวิ
ตัญญู

รแทน
ธรรมราช

แผนที่แสดงบริเวณที่อนุญาตให้ บริษัทปูนซิเมนต์ไทย (ทุ่งสง) จำกัด เข้าทำประโยชน์ในเขตป่า
 ตามมาตรา 54 แห่งพระราชบัญญัติป่าไม้ พุทธศักราช 2484 เพื่อการทำเหมืองแร่หินปูนฯ
 ที่องค์ ตำบลที่วัง, ถ้ำใหญ่ อำเภอทุ่งสง จังหวัดนครศรีธรรมราช
 เนื้อที่ 159-0-34.6 ไร่ ตามประทานบัตร เลขที่ 14271/15900

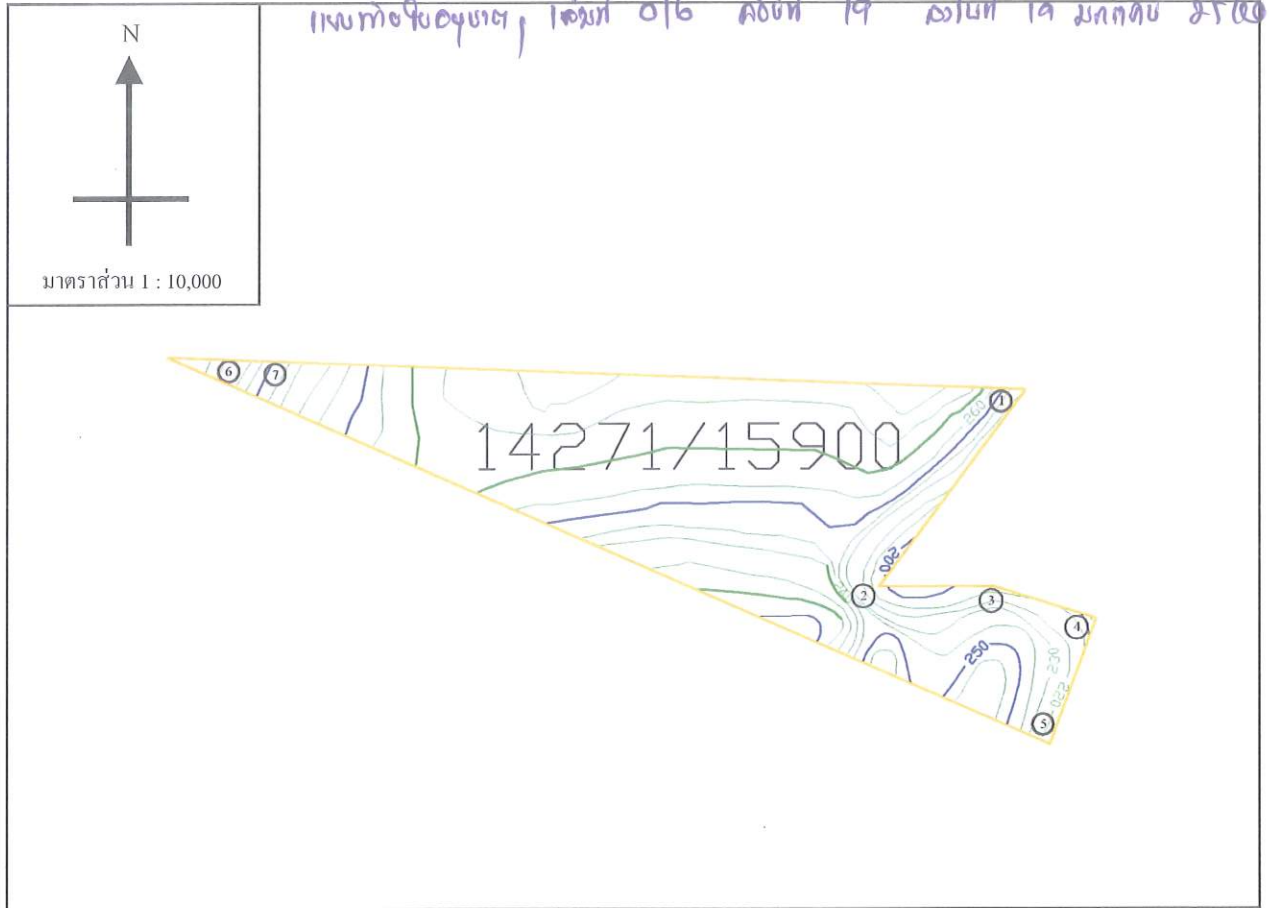

ค่าพิกัดที่อ่านได้จากเครื่องหาตำแหน่งจากดาวเทียม (GPS)

จุดที่ 1 N = 8-96-099 E = 5-76-637	จุดที่ 2 N = 8-95-843 E = 5-76-449	จุดที่ 3 N = 8-95-848 E = 5-76-596	จุดที่ 4 N = 8-95-801 E = 5-76-744
จุดที่ 5 N = 8-95-623 E = 5-76-679	จุดที่ 6 N = 8-96-143 E = 5-75-486	จุดที่ 7 N = 8-96-140 E = 5-75-622	

(ลงชื่อ)

ผู้อนุญาต

นักวิชา
ผู้ชำนาญการ

พน
กรมราช

(ลงชื่อ)

ผู้รับอนุญาต



ใบอนุญาตทำประโยชน์ในเขตป่าตามมาตรา ๕๔
แห่งพระราชบัญญัติป่าไม้ พุทธศักราช ๒๔๘๔

เล่มที่ 016

สำนักจัดการทรัพยากรป่าไม้ที่ ๑๒ (นครศรีธรรมราช)
หมู่ที่ ๓ ซ.อบต.นาสาร อ.พระพรหม จ.นครศรีฯ ๘๐๐๐๐
ที่ทำการ.....

ฉบับที่ 23

วันที่ 19 เดือน พฤษภาคม พ.ศ. ๒๕๖๐

อาศัยอำนาจตามความในมาตรา ๕๔ แห่งพระราชบัญญัติป่าไม้ พุทธศักราช ๒๔๘๔
อธิบดีกรมป่าไม้อนุญาตให้ บริษัท ปูนซิเมนต์ไทย (ภูเก็ต) จำกัด
เลขประจำตัวประชาชน ☐☐☐☐☐☐☐☐☐☐☐☐☐☐☐☐ อายุ.....ปี สัญชาติ ไทย
มีภูมิลำเนาอยู่บ้านเลขที่ ๕๕ ซอย..... ถนน..... หมู่ที่ ๖
ตำบล/แขวง ห้วย อำเภอ/เขต ภูเก็ต จังหวัด นครศรีธรรมราช
ทำประโยชน์ในเขตป่า ตาม มาตรา ๖ (๑) แห่งพระราชบัญญัติป่า พุทธศักราช ๒๔๘๔
เพื่อ ทำเหมืองแร่ปูนซีเมนต์ในเขตป่าอนุรักษ์ ป่าสงวนแห่งชาติ ป่าเขาหลวง/๒๕๖๕/๒๕๖๕
ในท้องที่ตำบล/แขวง ห้วย อำเภอ/เขต ภูเก็ต จังหวัด นครศรีธรรมราช
เนื้อที่ ๒๗ ไร่ ๒ งาน ๕๐.๗ ตารางวา จนถึงวันที่ ๑๘ เดือน พฤษภาคม พ.ศ. ๒๕๖๐
ตามแผนที่แนบท้ายใบอนุญาต โดยมีอาณาเขตดังนี้

ทิศเหนือ	จด <u>ปท.ป.๒๕๖๕/๒๕๖๕</u> วัดได้ <u>๓๑๘</u> เมตร
ทิศตะวันออก	จด <u>ปท.๒๕๖๕</u> วัดได้ <u>๓๑</u> เมตร
ทิศใต้	จด <u>ปท.ป.๒๕๖๕/๒๕๖๕</u> วัดได้ <u>๓๒๙</u> เมตร
ทิศตะวันตก	จด <u>ปท.๒๕๖๕</u> วัดได้ <u>๓๖๖</u> เมตร

(ลงชื่อ).....

อนุญาต

นักวิชา

ทุน

ดีเจเน

กรมราช

ปฏิบัติราชการแทนอธิบดีกรมป่าไม้

แผนที่แสดงบริเวณที่อนุญาตให้ บริษัทปูนซิเมนต์ไทย (ทุ่งสง) จำกัด เข้าทำประโยชน์ในเขตป่า
ตามมาตรา 54 แห่งพระราชบัญญัติป่าไม้ พุทธศักราช 2484 เพื่อการทำเหมืองแร่หินปูนฯ
ท้องที่ ตำบลที่วัง, ตำบลใหญ่ อำเภอทุ่งสง จังหวัดนครศรีธรรมราช
เนื้อที่ 13-1-39 ไร่ ตามประทานบัตร เลขที่ 14275/15904

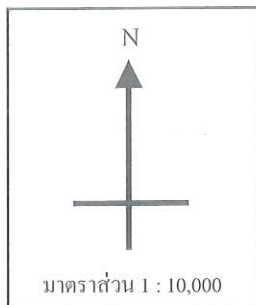

แบบทาบใบอนุญาต, เลขที่ 016 คบปท 23 ตาปี 19 ขนาด 25x20

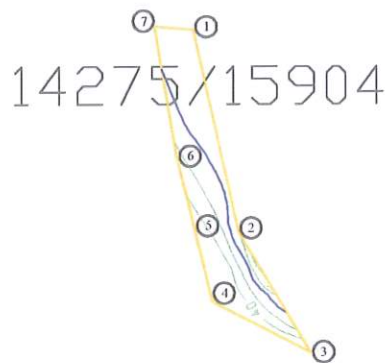

ค่าพิกัดที่อ่านได้จากเครื่องหาตำแหน่งจากดาวเทียม (GPS)

จุดที่ 1 N = 8-95-070 E = 5-75-450	จุดที่ 2 N = 8-94-807 E = 5-75-510	จุดที่ 3 N = 8-94-642 E = 5-75-606	จุดที่ 4 N = 8-94-709 E = 5-75-475
จุดที่ 5 N = 8-94-809 E = 5-75-450	จุดที่ 6 N = 8-94-858 E = 5-75-430	จุดที่ 7 N = 8-95-074 E = 5-75-400	

(ลงชื่อ)

ผู้อนุญาต

นักวิชา
ผู้อำนวยการ

พน
กรมราช

(ลงชื่อ)

ผู้รับอนุญาต

แผนที่แสดงบริเวณที่อนุญาตให้ บริษัทปูนซิเมนต์ไทย (ทุ่งสง) จำกัด เข้าทำประโยชน์ในเขตป่า
 ตามมาตรา 54 แห่งพระราชบัญญัติป่าไม้ พุทธศักราช 2484 เพื่อการทำเหมืองแร่หินปูนฯ
 ที่อยู่ที่ ตำบลที่วัง, ถ้ำใหญ่ อำเภอทุ่งสง จังหวัดนครศรีธรรมราช
 เนื้อที่ 14-1-11.7 ไร่ ตามประทานบัตร เลขที่ 14275/15904

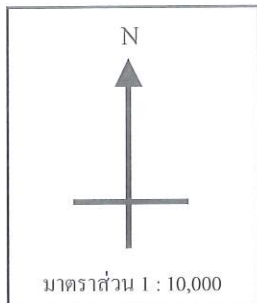

แบบทอปปิกราฟี, ไลต์ 016 ล็อต 23 วันที่ 19 มกราคม 2560

14275/15904



ค่าพิกัดที่อ่านได้จากเครื่องหาตำแหน่งจากดาวเทียม (GPS)

จุดที่ 1 N = 8-94-616 E = 5-76-548	จุดที่ 2 N = 8-94-619 E = 5-76-344	จุดที่ 3 N = 8-94-720 E = 5-76-375	จุดที่ 4 N = 8-94-696 E = 5-76-656
---------------------------------------	---------------------------------------	---------------------------------------	---------------------------------------

(ลงชื่อ)

ผู้อนุญาต

ผู้รับอนุญาต

แทน
กรมราชทัณฑ์

(ลงชื่อ)

ผู้รับอนุญาต



ใบอนุญาตทำประโยชน์ในเขตป่าตามมาตรา ๕๔
แห่งพระราชบัญญัติป่าไม้ พุทธศักราช ๒๔๘๔

เล่มที่ ๐๑๖

สำนักจัดการทรัพยากรป่าไม้ที่ ๑๒ (นครสวรรค์)
หมู่ที่ ๓ ต.อ.บต. นาสาร อ.พยุหะคีรี จ.นครสวรรค์ ๕๐๐๐๐
ที่ทำการ.....

ฉบับที่..... 20

วันที่ 19 เดือน กรกฎาคม พ.ศ. 2562

อาศัยอำนาจตามความในมาตรา ๕๔ แห่งพระราชบัญญัติป่าไม้ พุทธศักราช ๒๔๘๔
อธิบดีกรมป่าไม้อนุญาตให้ บริษัท ปูนซิเมนต์ไทย (กรุงเทพฯ) จำกัด

เลขประจำตัวประชาชน □□□□□□□□□□ อายุ.....ปี สัญชาติ Thai

มีภูมิลำเนาอยู่บ้านเลขที่ ๕๕ ซอย - ถนน - หมู่ที่ ๖

ตำบล/แขวง..... อำเภอ/เขต..... จังหวัด.....

ทำประโยชน์ในเขตป่า..... ตาม มาตรา ๖(๑) แห่งประมวลกฎหมายป่าไม้ พุทธศักราช ๒๔๘๔

เพื่อ ทำเนียบฉบับนี้เพื่อรายงานแบบฉบับ และ อนุมัติตาม พ. 33087/18901

ในท้องที่ตำบล/แขวง ต.บ้านใหม่ อำเภอ/เขต ท่าชะ จังหวัด พิจิตร

เมื่อวันที่ ๒๗๔ ไร่ 3 งาน ๙๕.3 ตารางวา จนถึงวันที่ 18 เดือน มกราคม พ.ศ. ๒๕๖๐

ตามแผนที่แนบท้ายใบอนุญาต โดยมีอาณาเขตดังนี้

ทิศเหนือ จด กรมธรรม์ 14271/15900 วัดได้ 1515 เมตร

ทิศตะวันออก จด ๑๓ วัดใต้ ๑๒ เมตร

ทิศใต้ จด ปากมูนว.ที่ 33088/15902 วัดใต้ 1438 เมตร

ทิศตะวันตก จด ๑๓๗ วัดได้ ๓๔๓ เมตร

(ลงชื่อ).....ผู้อนุญาต

นักวิชาการ

ผู้อำนวยการสำนักงานจัดการทรัพยากรป่าไม้ที่ ๑๒ (นครศรีธรรมราช)

ปฏิบัตราชาการแห่งสหประชาชาติ

แผนที่แสดงบริเวณที่อนุญาตให้ บริษัทปูนซิเมนต์ไทย (ทุ่งสง) จำกัด เข้าทำประโยชน์ในเขตป่า
 ตามมาตรา 54 แห่งพระราชบัญญัติป่าไม้ พุทธศักราช 2484 เพื่อการทำเหมืองแร่หินปูนฯ
 ที่อยู่ที่ ตำบลที่วัง, อำเภอใหญ่ อำเภอบึงนาราง จังหวัดนครสวรรค์
 เนื้อที่ 274-3-95.3 ไร่ ตามประทานบัตร เลขที่ 33087/15901

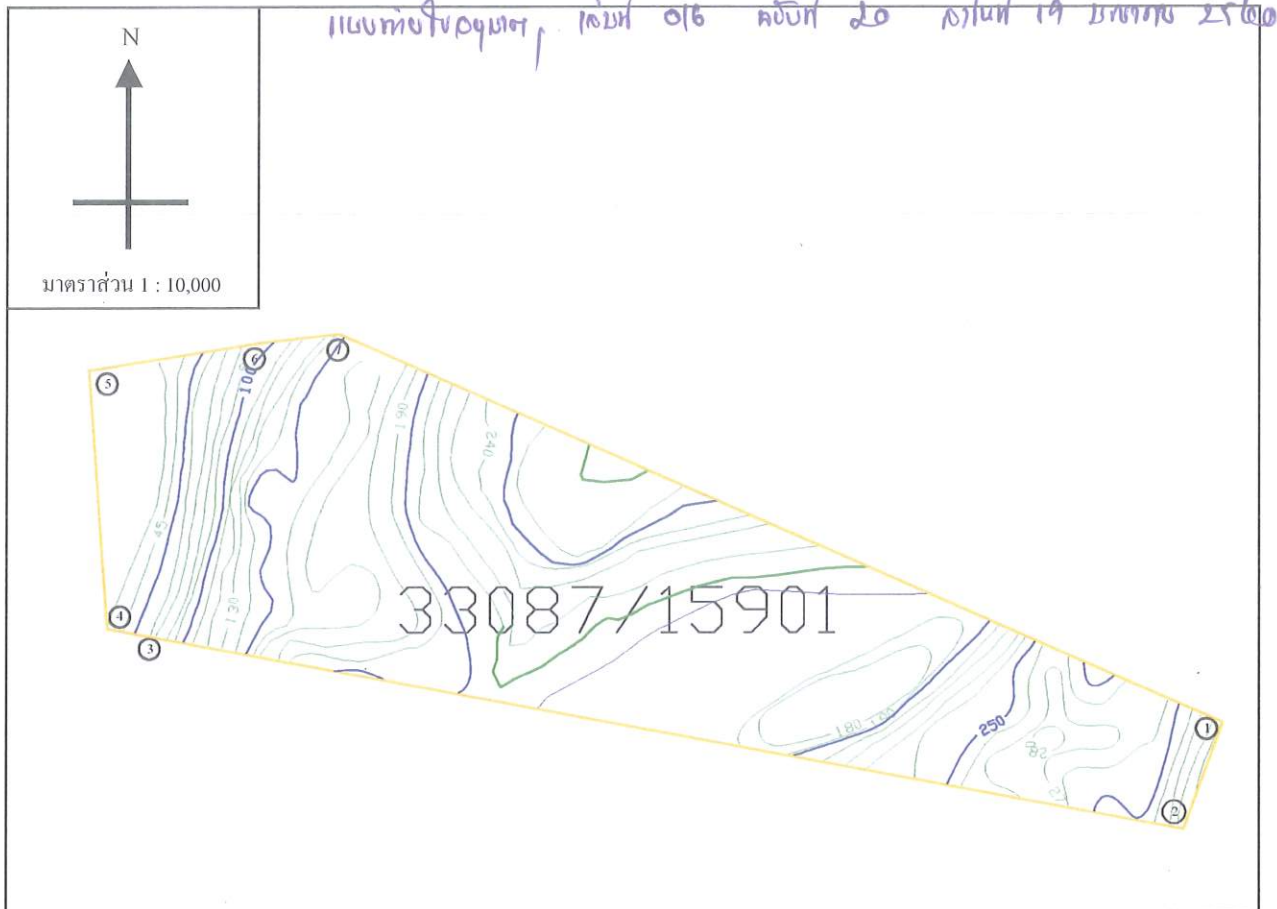

ค่าพิกัดที่อ่านได้จากเครื่องหาตำแหน่งจากดาวเทียม (GPS)

จุดที่ 1 N = 8-95-628 E = 5-76-679	จุดที่ 2 N = 8-95-483 E = 5-76-627	จุดที่ 3 N = 8-95-753 E = 5-75-179	จุดที่ 4 N = 8-95-836 E = 5-75-178
จุดที่ 5 N = 8-96-090 E = 5-75-155	จุดที่ 6 N = 8-96-133 E = 5-75-380	จุดที่ 7 N = 8-96-144 E = 5-75-486	

(ลงชื่อ)

นักวิชาการ
 ผู้อำนวยการ

(ลงชื่อ)

ผู้อนุญาต

ผู้รับอนุญาต

33088/15902

ป.๘๔-๔



ใบอนุญาตทำประโยชน์ในเขตป่าตามมาตรา ๕๔
แห่งพระราชบัญญัติป่าไม้ พุทธศักราช ๒๔๘๔

เล่มที่ 016

ฉบับที่ 21

สำนักจัดการทรัพยากรป่าไม้ที่ ๑๒ (นครศรีธรรมราช)
หมู่ที่ ๓ ช.อบต.นาสาร อ.พระพรหม จ.นครศรีฯ ๘๐๑๐๑
ที่ทำการ.....

วันที่ 19 เดือน พฤศจิกายน พ.ศ. ๒56๐

อาศัยอำนาจตามความในมาตรา ๕๔ แห่งพระราชบัญญัติป่าไม้ พุทธศักราช ๒๔๘๔
อธิบดีกรมป่าไม้อนุญาตให้ บริษัท ยูนิคอนดีเวล (พิจ.) จำกัด
เลขประจำตัวประชาชน อายุ ปี สัญชาติ ไทย
มีภูมิลำเนาอยู่บ้านเลขที่ 55 ซอย ถนน หมู่ที่ 6
ตำบล/แขวง ห้วย อำเภอ/เขต ท่าเสา จังหวัด พิจิตร
ทำประโยชน์ในเขตป่า ตาม วรรค ๔ (1) แห่งพระราชบัญญัติป่าไม้ พุทธศักราช ๒484
เพื่อ ทำเหมืองแร่หินปูน เพื่ออุตสาหกรรมปูนซีเมนต์ ในเขตป่าไม้ ที่ 33088/15902
ในท้องที่ตำบล/แขวง ตะพานหิน อำเภอ/เขต ท่าเสา จังหวัด พิจิตร
เนื้อที่ 226 ไร่ 2 งาน 42.2 ตารางวา จนถึงวันที่ 18 เดือน ธันวาคม พ.ศ. 2570
ตามแผนที่แนบท้ายใบอนุญาต โดยมีอาณาเขตดังนี้

ทิศเหนือ	จด <u>เขตป่าไม้ ที่ 33088/15901</u> วัดได้ <u>1438</u> เมตร
ทิศตะวันออก	จด <u>เขตป่าไม้ ที่ 33088/15901</u> วัดได้ <u>236</u> เมตร
ทิศใต้	จด <u>เขตป่าไม้ ที่ 33088/15902</u> วัดได้ <u>1407</u> เมตร
ทิศตะวันตก	จด <u>เขตป่าไม้ ที่ 33088/15902</u> วัดได้ <u>314</u> เมตร

(ลงชื่อ).....ผู้อนุญาต

นักวิชาการ
ผู้อำนวยการสำนักงาน
ด้านป่าไม้
กรมทรัพยากรธรรมชาติและสิ่งแวดล้อม

แผนที่แสดงบริเวณที่อนุญาตให้ บริษัทปูนซิเมนต์ไทย (ทุ่งสง) จำกัด เข้าทำประโยชน์ในเขตป่า
ตามมาตรา 54 แห่งพระราชบัญญัติป่าไม้ พุทธศักราช 2484 เพื่อการทำเหมืองแร่หินปูนฯ
ท้องที่ ตำบลที่วัง, ถ้ำใหญ่ อำเภอทุ่งสง จังหวัดนครศรีธรรมราช
เนื้อที่ 226-2-42.2 ไร่ ตามประทานบัตร เลขที่ 33088/15902

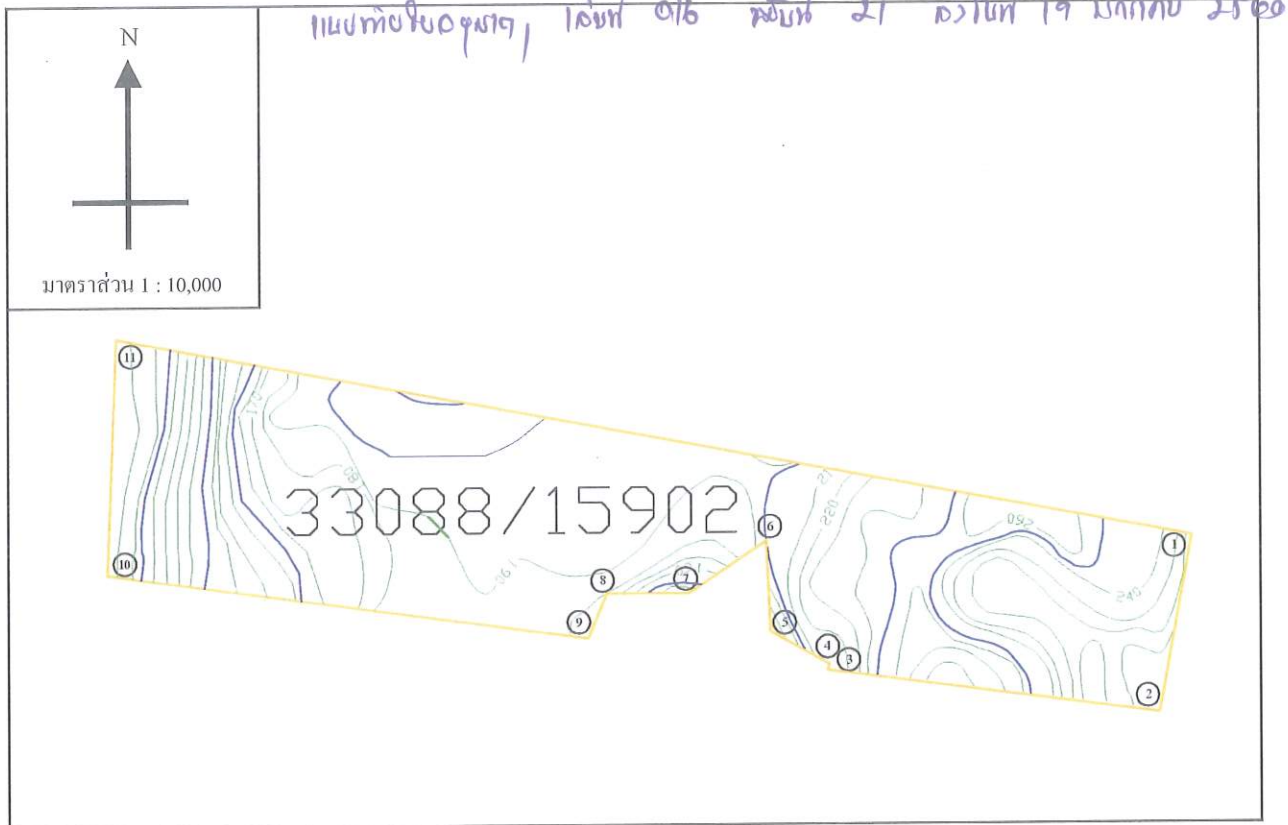

ค่าพิกัดที่อ่านได้จากเครื่องหาตำแหน่งจากดาวเทียม (GPS)

จุดที่ 1 N = 8-95-483 E = 5-76-627	จุดที่ 2 N = 8-95-246 E = 5-76-533	จุดที่ 3 N = 8-95-308 E = 5-76-120	จุดที่ 4 N = 8-95-316 E = 5-76-132
จุดที่ 5 N = 8-95-360 E = 5-76-053	จุดที่ 6 N = 8-95-487 E = 5-76-048	จุดที่ 7 N = 8-95-411 E = 5-75-944	จุดที่ 8 N = 8-95-411 E = 5-75-834
จุดที่ 9 N = 8-95-351 E = 5-75-809	จุดที่ 10 N = 8-95-433 E = 5-75-168	จุดที่ 11 N = 8-95-753 E = 5-75-179	

(ลงชื่อ)

ผู้อนุญาต

นักวิชาการ
ผู้อำนวยการสำนักงาน
ป่าไม้

นาย

(ลงชื่อ)

ผู้รับอนุญาต

પ.નં-૬



ใบอนุญาตทำประโยชน์ในเขตป่าตามมาตรา ๕๔
แห่งพระราชบัญญัติป่าไม้ พุทธศักราช ๒๔๘๔

เล่มที่...016

สำนักจัดการทรัพยากรป่าไม้ที่ ๑๒ (นครศรีธรรมราช)
หมู่ที่ ๓ ช.อบต.นาสาร อ.พระพรหม จ.นครศรีฯ ๘๐๐๐๑
ที่ทำการ.....

ฉบับที่... 22

วันที่ 19 เดือน กรกฎาคม พ.ศ. 2560

อาศัยอำนาจตามความในมาตรา ๕๔ แห่งพระราชบัญญัติป่าไม้ พุทธศักราช ๒๔๘๔
อธิบดีกรมป่าไม้อนุญาตให้ มิ่งท พุ่มมณีไพร (ภรรยา) อิศร์
เลขประจำตัวประชาชน □ □ □ □ □ □ □ □ □ □ อายุ — ปี สัญชาติ ไทย
มีภูมิลำเนาอยู่บ้านเลขที่ ๕๕ ซอย — ถนน — หมู่ที่ ๖
ตำบล/แขวง วัง อำเภอ/เขต ท่าบ่อ จังหวัด หนองคาย
ทำประโยชน์ในเขตป่า ตาม มาตรา ๕(๑) แห่งพระราชบัญญัติป่าไม้ พุทธศักราช ๒๔๘๔
เพื่อ ทำนุบำรุงและอนุรักษ์ป่าดงดิบชื้น ป่าเบญจพรรณ และป่าเต็งรัง
ในท้องที่ตำบล/แขวง วัง, ศรี อำเภอ/เขต ท่าบ่อ จังหวัด หนองคาย
เนื้อที่ ๑๕๗ ไร่ ๒ งาน ๑๒ งาน ตารางวา จนถึงวันที่ ๑๘ เดือน พฤษภาคม พ.ศ. ๒๕๖๐
ตามแผนที่แนบท้ายใบอนุญาต โดยมีอาณาเขตดังนี้

ทิศเหนือ	จุด	ปทุมธานี ๓๖๐๘๘/๑๕๙๐๒	วัดได้	๑๐.๘๗	เมตร
ทิศตะวันออก	จุด	๙๗๗	วัดได้	๒.๙๙	เมตร
ทิศใต้	จุด	ปทุมธานี ๓๖๒๔๕/๑๕๙๐๔	วัดได้	๙.๕๐	เมตร
ทิศตะวันตก	จุด	๗๗๗	วัดได้	๑.๘๔	เมตร

(ลงชื่อ)... ผู้อนุญาต

นักวิชาการ
ตำแหน่ง
ผู้อำนวยการกองการศึกษา ศาสนา และวัฒนธรรม
ปลัดเทศบาลแทนอธิบดีกรมป่าไม้

แผนที่แสดงบริเวณที่อนุญาตให้ บริษัทปูนซิเมนต์ไทย (ทุ่งสง) จำกัด เข้าทำประโยชน์ในเขตป่า
 ตามมาตรา 54 แห่งพระราชบัญญัติป่าไม้ พุทธศักราช 2484 เพื่อการทำเหมืองแร่หินปูนฯ
 ที่องค์ ตำบลที่วัง, ถ้ำใหญ่ อำเภอทุ่งสง จังหวัดนครศรีธรรมราช
 เนื้อที่ 82-2-92.4 ไร่ ตามประทานบัตร เลขที่ 33089/15903

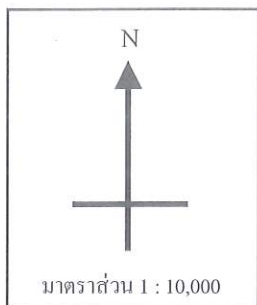

แบบทอหินปูน, เลขที่ 016 คัดย 22 วันที่ 19 มกคป 2560

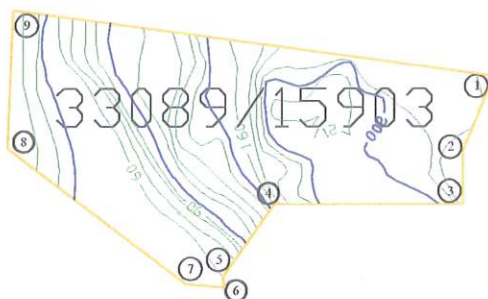

ค่าพิกัดที่อ่านได้จากเครื่องหาค่าพิกัดจากดาวเทียม (GPS)

จุดที่ 1 N = 8-95-351 E = 5-75-809	จุดที่ 2 N = 8-95-251 E = 5-75-767	จุดที่ 3 N = 8-95-181 E = 5-75-767	จุดที่ 4 N = 8-95-181 E = 5-75-514
จุดที่ 5 N = 8-95-084 E = 5-75-441	จุดที่ 6 N = 8-95-070 E = 5-75-450	จุดที่ 7 N = 8-95-074 E = 5-75-400	จุดที่ 8 N = 8-95-253 E = 5-75-155
จุดที่ 9 N = 8-95-433 E = 5-75-168			

(ลงชื่อ)

ผู้อนุญาต

นักวิชาการ
 ผู้อำนวยการ

แทน
 (กรมราช)

(ลงชื่อ)

ผู้รับอนุญาต

แผนที่แสดงบริเวณที่อนุญาตให้ บริษัทปูนซิเมนต์ไทย (ทุ่งสง) จำกัด เข้าทำประโยชน์ในเขตป่า
ตามมาตรา 54 แห่งพระราชบัญญัติป่าไม้ พุทธศักราช 2484 เพื่อการทำเหมืองแร่หินปูนฯ
ท้องที่ ตำบลทังวัง, ถ้ำใหญ่ อำเภอทุ่งสง จังหวัดนครศรีธรรมราช
เนื้อที่ 74-3-19.9 ไร่ ตามประทานบัตร เลขที่ 33089/15903

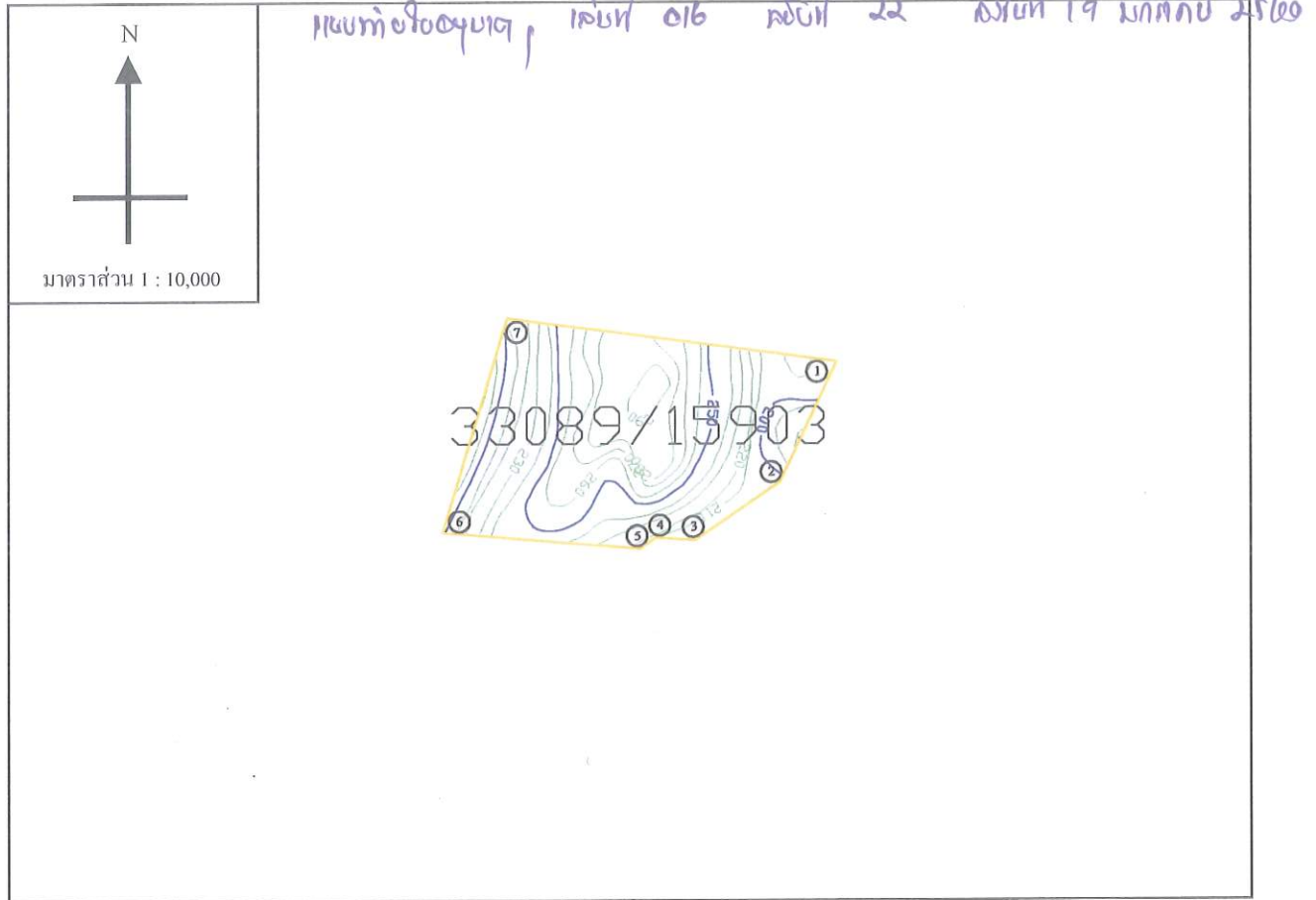

ค่าพิกัดที่อ่านได้จากเครื่องหาตำแหน่งจากดาวเทียม (GPS)

จุดที่ 1 N = 8-95-246 E = 5-76-583	จุดที่ 2 N = 8-95-082 E = 5-76-505	จุดที่ 3 N = 8-95-000 E = 5-76-385	จุดที่ 4 N = 8-95-003 E = 5-76-332
จุดที่ 5 N = 8-94-997 E = 5-76-324	จุดที่ 6 N = 8-95-021 E = 5-76-042	จุดที่ 7 N = 8-95-308 E = 5-76-129	

(ลงชื่อ)

ผู้อนุญาต

นักวิ
ผู้ชำนาญ

ราช

(ลงชื่อ)

ผู้รับอนุญาต

เอกสารแนบที่ 2.4

แผนผังกำหนดขอบเขตการเดินทางเหมืองและทิศทาง
การเดินทางเหมือง



แผนการขุดนี้มี 700,000 ตัน

สัปดาห์ก่อน ตัน

สัปดาห์กลางงวด ตัน

วันที่ต้องระเบิด ตัน

แผน - ผลการเจาะและระเบิดหินปูนประจำเดือน
ประจำเดือน.....กรกฎาคม....พ.ศ..2566...

Blast ที่	จำนวนร่อง (MSL)	ชื่อ Block	Pattern การเจาะ			จำนวน ร่อง	ปริมาณ ตัน	คุณภาพ								วันที่วางผังเสร็จ	วันที่กลับเสร็จ	วันที่ทำการเจาะ	วันที่ทำการระเบิด	หมายเหตุ
			กว้าง Burden	ยาว Spacing	ลึก Depth			SiO ₂	Al ₂ O ₃	Fe ₂ O ₃	CaO	MgO	Na ₂ O	K ₂ O	T/A	Pyrite				
P 239	S38,T38,U38,K27-29,L28-29		5.0	7.5	20	50	87,750	7.86	1.53	-	47.07	1.93	0.02	0.87	0.59	0.15				คุณภาพผังที่ 5/10
A																				
P 221	S37,T37,U37,L26-27,M26-30,N30		5.0	7.5	20	105	184,275	6.87	1.64	-	47.39	2.11	0.00	0.88	0.56	0.14				คุณภาพผังที่ 14/7
A																				
P 203	R33,O32-34,N26-28,O27-29		5.5	7.5	20	86	166,023	4.59	1.21	-	49.14	2.60	0.01	0.60	0.40	0.13				คุณภาพผังที่ 2/8
A																				
P 185	P26-27,Q27-28,R27-29		5.5	8.0	20	50	102,960	8.23	1.69	-	46.53	2.27	0.00	0.93	0.60	0.19				คุณภาพผังที่ 7/9
A																				
P 167	P25,Q25-26,R26,S26-28		5.5	9.0	20	57	132,046	5.09	1.61	-	49.11	1.70	0.00	0.72	0.47	0.11				คุณภาพผังที่ 13/9
A																				
P 257PH2	Z20-21,AA20-21		5.0	7.0	20	47	76,986	5.74	1.42	-	48.58	2.09	0.01	0.62	0.41	0.06				คุณภาพผังที่ 21/8
A																				
P 239PH2	X20-23		5.0	7.0	20	33	54,054	4.56	1.28	-	50.38	1.53	0.03	0.50	0.36	0.04				คุณภาพผังที่ 6/5
A																				
P																				
A																				
P																				
A																				
P																				
A																				
สรุป	P					428	804,094	6.13	1.50	-	48.20	2.10	0.01	0.75	0.49	0.13				
A																				

≤ 0.43

สมเด็จพระสังฆราช

ประจำเดือน.....สิงหาคม....พ.ศ.2566...

સર્વોચ્ચ સ્તરે

ชุดฝึกอบรม
ต้น

เงินที่ต้องระมัด

[illegible]

R-Q-PD-001 (06)

01/10/63

\\172.31.51.5



LEGEND



เส้นชั้นความสูง.



เส้นทางด้านตึงวัดอุทัย



ขอบเขตแปลงประทานบัตร.



ขอบเขตพื้นที่ให้วางอาป.



พื้นที่งานระเบิดหิน

MAP SCALE

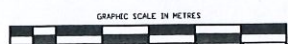

REVISIONS	No.	DATE	MADE BY	DESCRIPTION
1				
2				
3				
4				
5				
6				
DATE		DRAWN BY	CHECKED	APPROVED
25/12/2565		Tanond P.		

MAP INDEX NUMBER	DIVISION
	MINERAL RESOURCES AND MINING

Final Au

แผน - ผลการเจาะและระเบิดหินปูนประจำเดือน
ประจำเดือน.....กันยายน...พ.ศ...2566...

แผนการรื้อถอนมี 700,000 ตัน
ลดความสูง _____ ตัน
ลดความยาว _____ ตัน
พื้นที่ตั้งระเบิด _____ ตัน

Blast ที่	ชั้นเหมือง (MSL)	ชื่อ Block	Pattern การเจาะ			จำนวน รู	ปริมาณ ตัน	คุณภาพ							รื้อถอน เสร็จ	รื้อถอน แล้วเสร็จ	รื้อถอน เจาะ	รื้อถอน ระเบิด	หมายเหตุ
			กว้าง Burden	ยาว Spacing	ลึก Depth			SiO ₂	Al ₂ O ₃	Fe ₂ O ₃	CaO	MgO	Na ₂ O	K ₂ O	TiA	Pyrite			
P	239	J28,K28-29,S38,T38,U38,V38	5.0	7.5	20	64	112,320	7.86	1.53	-	47.07	1.93	0.02	0.87	0.59	0.15			คุณภาพครั้งที่ 5/10
A																			
P	221	L24-27,M27-29,R37,S37,T37,U37	5.0	7.5	20	118	207,090	6.87	1.64	-	47.39	2.11	0.00	0.88	0.56	0.14			คุณภาพครั้งที่ 14/7
A																			
P	203	R34,S34	5.5	7.5	20	19	36,680	8.20	1.81	-	46.75	2.01	0.01	0.92	0.62	0.17			คุณภาพครั้งที่ 7/8
A																			
P	185	M33,N33-34,O35-27,P26-27,Q27-29,T32-3	5.5	8.0	20	102	210,038	8.23	1.69	-	46.53	2.27	0.00	0.93	0.60	0.19			คุณภาพครั้งที่ 7/9
A																			
P	167	P25,Q25-26,R27-28,S27-28	5.5	9.0	20	33	76,448	4.25	1.24	-	49.53	2.17	0.01	0.58	0.38	0.13			คุณภาพครั้งที่ 2/10
A																			
P	149	V32,W31-32	5.5	9.0	15	21	35,135	3.15	1.00	-	51.53	1.51	0.03	0.42	0.31	0.04			คุณภาพครั้งที่ 6/10
A																			
P	257PH2	Y19-20,Z19-20	5.0	7.0	20	34	55,692	5.74	1.42	-	48.58	2.09	0.01	0.62	0.41	0.06			คุณภาพครั้งที่ 21/8
A																			
P	239PH2	X20-22	5.0	7.0	20	23	37,674	4.56	1.28	-	50.38	1.53	0.03	0.50	0.36	0.04			คุณภาพครั้งที่ 6/5
A																			
P																			
A																			
P																			
A																			
P																			
A																			
สรุป						414	771,077	6.82	1.54	-	47.71	2.07	0.01	0.81	0.53	0.14			
A																			

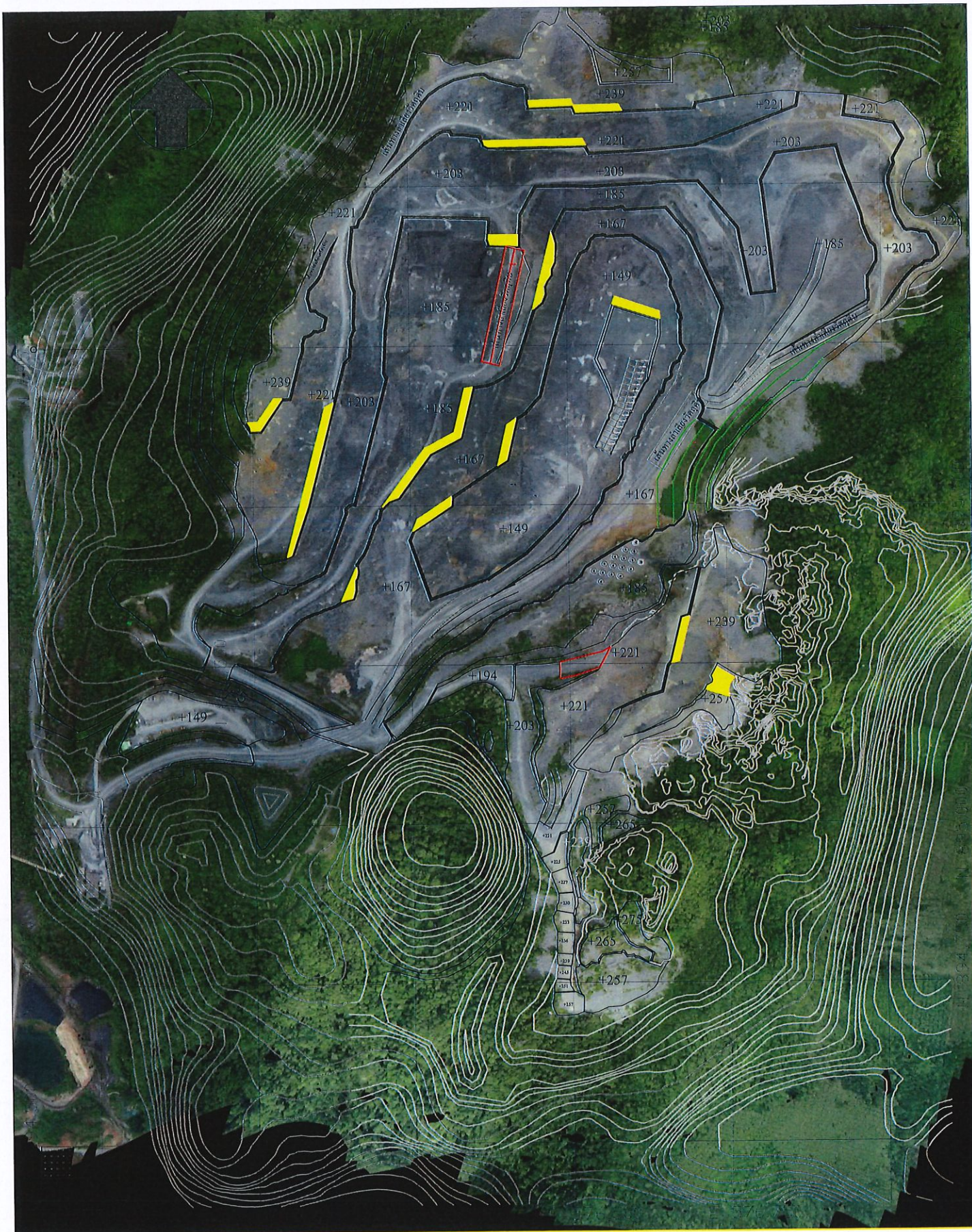

LEGEND



เส้นชั้นความสูง



เส้นทางด้านเขตรักษาพันธุ์สัตว์ป่า



ขอบเขตแปลงประทานบัตร



ขอบเขตพื้นที่เขตรักษาพันธุ์สัตว์ป่า



พื้นที่งานระเบิดดิน

MAP SCALE

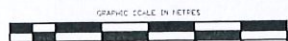

REVISIONS	No.	DATE	MADE BY	DESCRIPTION
	1			
	2			
	3			
	4			
	5			
	6			
DATE		DRAWN BY	CHECKED	APPROVED
2018-05-02		Techon P		

MAP INDEX NUMBER		DIVISION	MAP INDEX NUMBER
		MINERAL RESOURCES AND MINING	

Septem



แผน - ผลการเจาะและระเบิดหินปูนประจำเดือน
ประจำเดือน.....ตุลาคม....พ.ศ..2566...

แผนการขุดนี้มี 700,000 ตัน
สถิติควบคุม ตัน
สถิติปลายงวด ตัน
เงินที่ต้องระเบิด ตัน

Blast ที่	ตำแหน่ง (MSL)	ชื่อ Block	Pattern การเจาะ			ปริมาณ	คุณภาพ								วันที่วางผัง	วันที่ตักเสร็จ	วันที่พัฒนา	วันที่ทำการระเบิด	หมายเหตุ
			กว้าง Burden	ยาว Spacing	ลึก Depth		SiO ₂	Al ₂ O ₃	Fe ₂ O ₃	CaO	MgO	Na ₂ O	K ₂ O	T/A	Pyrite				
P	257	V39-40	5.0	7.0	20	13	21,294	4.38	1.86	-	48.51	1.94	0.01	0.97	0.65	0.16			คุณภาพผังที่ 20/8
A																			
P	239	J28-29,K28-29	5.0	7.5	20	21	36,855	10.05	2.18	-	44.12	2.65	0.02	1.49	1.00	0.14			คุณภาพผังที่ 11/7
A																			
P	221	K24,L24-28,M25-29	5.0	7.5	20	72	126,360	6.13	1.46	-	48.67	1.82	0.03	0.83	0.57	0.13			คุณภาพผังที่ 9/6
A																			
P	203	O35,P35,Q35,R34-35,S34-35,T36	5.5	7.5	20	108	208,494	4.32	1.00	-	50.16	1.85	0.00	0.55	0.36	0.14			คุณภาพผังที่ 1/9
A																			
P	185	P27-28,Q28-28,R29-30,S30-32,T32-35	5.5	8.0	20	72	148,262	7.48	1.60	-	47.59	1.84	0.02	0.84	0.58	0.13			คุณภาพผังที่ 18/8
A																			
P	167	P25-28,Q26,R26-28,S28	5.5	9.0	20	53	122,780	5.26	1.28	-	48.99	2.18	0.01	0.67	0.44	0.28			คุณภาพผังที่ 11/12
A																			
P	221PH2	S19-20,T20,U20,V20-21	5.5	9.0	15	32	53,539	8.65	2.50	-	45.60	1.84	0.02	0.92	0.62	0.04			คุณภาพผังที่ 5/8
A																			
P	257PH2	Y19-20,Z19	5.0	7.0	20	45	73,710	5.74	1.42	-	48.58	2.09	0.01	0.62	0.41	0.06			คุณภาพผังที่ 21/8
A																			
P	239PH2	X20-21	5.0	7.0	20	21	34,398	4.56	1.28	-	50.38	1.53	0.03	0.50	0.36	0.04			คุณภาพผังที่ 6/5
A																			
P																			
A																			
สรุป	P					437	825,692	5.98	1.44	-	48.56	1.94	0.01	0.74	0.50	0.14			
	A																		

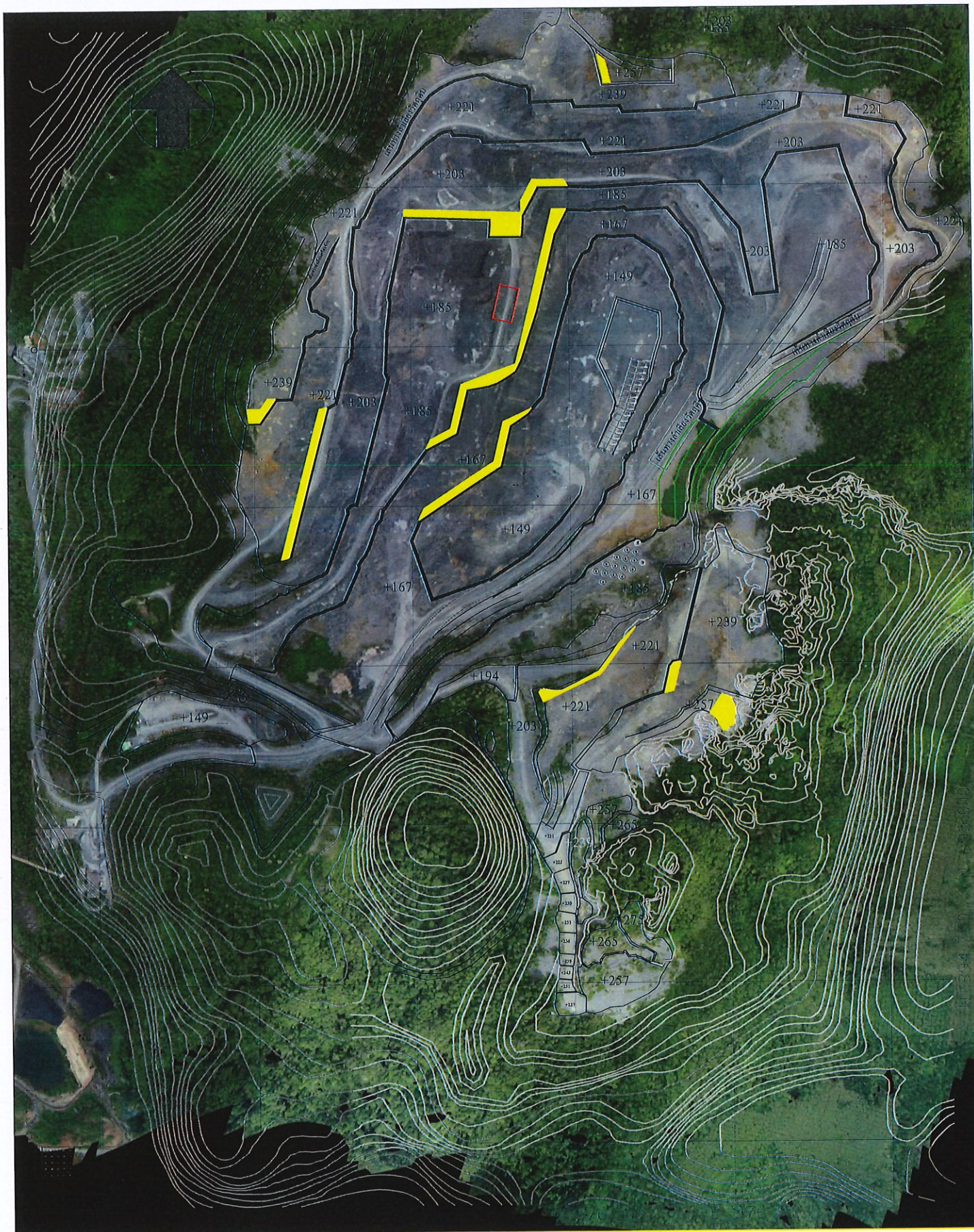

LEGEND



เส้นชั้นความสูง



เส้นทางถ้ำเสียจุดดิน



ขอบเขตแปลงประทานบัตร



ขอบเขตพื้นที่แนวถ้ำปลา



พื้นที่งานระเบิดหิน

MAP SCALE

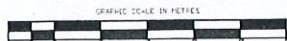

REVISION	No.	DATE	MADE BY	DESCRIPTION
	1			
	2			
	3			
	4			
	5			
	6			
	7			
	8			
	9			
	DATE	DRAWN BY	CHECKED	APPROVED
	26/12/2558	Tasana P.		

MAP INDEX NUMBER	DIVISION
	MINERAL RESOURCES AND MINING

MAP INDEX NUMBER	

October

แผน - ผลการเจาะและระเบิดหินปูนประจำเดือน
ประจำเดือน.....พฤศจิกายน...พ.ศ...2566...

แผนการขุดมี 700,000 ตัน
สถิติควบคุม ตัน
สถิติปลายงวด ตัน
เงินที่ต้องระเบิด ตัน

Blast ที่	ตำแหน่ง (MSL)	ชื่อ Block	Pattern การเจาะ			จำนวน	ปริมาณ	คุณภาพ								รวมที่เจาะเจาะ	รวมที่เจาะระเบิด	หมายเหตุ
			กว้าง Burden	ยาว Spacing	ลึก Depth			SiO ₂	Al ₂ O ₃	Fe ₂ O ₃	CaO	MgO	Na ₂ O	K ₂ O	T/A	Pyrite		
P	257	W39,X39	5.0	7.0	20	16	26,208	4.38	1.86	-	48.51	1.94	0.01	0.97	0.65	0.16		คุณภาพหลังที่ 20/8
A																		
P	239	V38,W38,X38,Y38,Z38	5.0	7.5	20	48	84,240	7.35	1.43	-	47.79	2.04	0.03	0.75	0.51	0.11		คุณภาพหลังที่ 16/4
A																		
P	221	U37,V37,W37,X37,Y37,AA38,AB38	5.0	7.5	20	82	143,910	5.92	1.30	-	49.12	1.84	0.02	0.67	0.46	0.10		คุณภาพหลังที่ 25/2
A																		
P	203	35-38,234-35,Z32,AA32,AC36-37,AD36-3	5.5	7.5	20	57	110,039	5.92	1.33	-	48.77	2.06	0.03	0.74	0.52	0.20		คุณภาพหลังที่ 4/4
A																		
P	185	Y29-32,Z31-32	5.5	8.0	20	30	61,776	6.86	1.44	-	48.10	1.92	0.01	0.76	0.51	0.25		คุณภาพหลังที่ 16/11
A																		
P	167	X30-33,O24,P22-24,Q23	5.5	9.0	20	61	141,313	2.03	0.83	-	52.59	1.79	0.05	0.33	0.26	0.05		คุณภาพหลังที่ 2/6
A																		
P	149	U30-31,V31-32,W32	5.5	9.0	15	47	78,636	3.15	1.00	-	51.53	1.51	0.03	0.42	0.31	0.04		คุณภาพหลังที่ 6/10
A																		
P	257PH2	X19,Y19-20	5.0	7.0	20	27	44,226	5.74	1.42	-	48.58	2.09	0.01	0.62	0.41	0.06		คุณภาพหลังที่ 21/8
A																		
P	239PH2	X22,Y22-23	5.0	7.0	20	24	39,312	4.56	1.28	-	50.38	1.53	0.03	0.50	0.36	0.04		คุณภาพหลังที่ 6/5
A																		
P																		
A																		
P						392	729,659	4.97	1.23	-	49.77	1.86	0.03	0.60	0.42	0.11		
สรุป																		

30/12/65

30/12/65

30/12/65

16/12/65



LEGEND



เส้นชั้นความสูง



เส้นทางด้านเชิงวัตถุ



ขอบเขตแปลงประพาสบัตร



ขอบเขตพื้นที่แนวทาง



พื้นที่งานระเบิดดิน

MAP SCALE

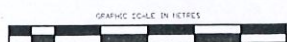

REVISION	No.	DATE	MADE BY	DESCRIPTION
1	1			
2	2			
3	3			
4	4			
5	5			
DATE	DRAWN BY	CHECKED	APPROVED	
25/11/2558	Tanachai P.			

MAP INDEX NUMBER	DIVISION
	MINERAL RESOURCES AND MINING

November

แผนการรื้อถอนนี้ 700,000 ตัน

สิ่งอำนวยความสะดวก

สิ่งอำนวยความสะดวก

พื้นที่ต้องระเบิด

แผน - ผลการเจาะและระเบิดหินปูนประจำเดือน
ประจำเดือน.....รื้อถอน...พ.ศ..2566...

Blast ที่	ตำแหน่ง (MSL)	ชื่อ Block	Pattern การเจาะ			จำนวน ไร่	ปริมาณ ตัน	คุณภาพ								วันที่วางผังเสร็จ	วันที่ตักเสร็จ	วันที่พัฒนาแล็บเสร็จ	วันที่ทำการระเบิด	หมายเหตุ
			กว้าง Burden	ยาว Spacing	ลึก Depth			SiO ₂	Al ₂ O ₃	Fe ₂ O ₃	CaO	MgO	Na ₂ O	K ₂ O	T/A					
P	239	Y38-39,Z38-39	5.0	7.5	20	16	28,080	9.78	1.95	-	45.47	1.88	0.05	1.32	0.92	0.14			คุณภาพแข็งที่ 3/2	
A																				
P	221	U37,V37,W37,X37,Y37,Z37,AA38,AD38	5.0	7.5	20	111	194,805	6.05	1.74	-	47.96	2.13	0.02	1.00	0.68	0.17			คุณภาพแข็งที่ 9/4	
A																				
P	203	U38,V38,W38,X38,Y38,Z38,AA39,AD39	5.5	7.5	20	133	256,757	4.71	0.98	-	50.17	1.74	0.00	0.54	0.36	0.10			คุณภาพแข็งที่ 7/11	
A																				
P	185	X34-35,Y32-34,Z31-32,Y29-31	5.5	8.0	20	75	154,440	5.09	1.61	-	49.11	1.70	0.00	0.72	0.47	0.11			คุณภาพแข็งที่ 13/9,2/10	
A																				
P	167	W33-34,X32-34	5.5	9.0	20	30	69,498	2.03	0.83	-	52.59	1.79	0.05	0.33	0.26	0.05			คุณภาพแข็งที่ 2/6	
A																				
P	239PH2	X20-22,Y22	5.0	7.0	20	38	62,244	4.56	1.28	-	50.38	1.53	0.03	0.50	0.36	0.04			คุณภาพแข็งที่ 6/5	
A																				
P	221PH2	U20,V20-22	5.0	7.0	20	24	39,312	8.65	2.50	-	45.60	1.84	0.02	0.92	0.62	0.04			คุณภาพแข็งที่ 5/8	
A																				
P																				
A																				
P																				
A																				
P																				
A																				
สรุป						427	805,136	5.23	1.40	-	49.27	1.82	0.01	0.71	0.48	0.11				
A																				

R-Q-PD-001 (06)
01/10/63